



คณะวิศวกรรมศาสตร์
มหาวิทยาลัยเทคโนโลยีราชมงคลศรีวิชัย
333
เลขรับ
วันที่ 27-01-2565
เวลา 16.40 น.

ที่ อว ๐๖๕๕/๑๒๒

ถึง หัวหน้าหน่วยงานในสังกัดมหาวิทยาลัยเทคโนโลยีราชมงคลศรีวิชัย

สาขาวิศวกรรมไฟฟ้า
เลขที่ 65093
วันที่ 3/2/2565
เวลา 09.11

พร้อมหนังสือฉบับนี้ กองกลาง สำนักงานอธิการบดี ขอส่งหนังสือบริษัท อิงลิชออนไลน์ จำกัด
ที่ อล ๐๓๖/๒๕๖๔ ลงวันที่ ๒๕ ธันวาคม ๒๕๖๔ เรื่อง ขอความอนุเคราะห์ประชาสัมพันธ์และส่งเสริมกิจกรรม
พัฒนาทักษะภาษาอังกฤษออนไลน์ด้วยโปรแกรม EQL System

จึงเรียนมาเพื่อโปรดทราบ และประชาสัมพันธ์



กองกลาง สำนักงานอธิการบดี
โทร. ๐ ๗๔๓๑ ๗๑๒๒ เบอร์ภายใน ๒๑๐๐
โทรสาร ๐ ๗๔๓๑ ๗๑๒๓

เรียน คุณบดี
เพื่อโปรดพิจารณามอบ
สนง. ประชาสัมพันธ์

๒๗ ม.ค. ๖๕

ศท ม.ค. ๖๕

ประชาสัมพันธ์

3 ก.พ.65

บริษัท อิงลิชออนไลน์ จำกัด (สำนักงานใหญ่)

เลขประจำตัวผู้เสียภาษี / Tax ID : 0105548060561

เลขที่ 193/56 ถนนราชบุรีพัฒนา แขวงสะพานสูง เขตสะพานสูง กรุงเทพมหานคร 10240

193/56 Rajpattana Road, Saphansoong District, Bangkok 10240

02 170 8725

02 170 8726

www.EngTest.net

engtest_eol@hotmail.com

: EOL System

: เรียนภาษาอังกฤษออนไลน์ by EOL

มหาวิทยาลัยเทคโนโลยีราชมงคลศรีวิชัย

: english_online

: engtesteol

: engtest_eol

วันที่ 25 ม.ค. 2565

เวลา 11.45 น.

25 ธันวาคม 2564

ที่ อล.036/2564

เรื่อง ขอบความอนุเคราะห์ประชาสัมพันธ์และส่งเสริมกิจกรรมพัฒนาทักษะภาษาอังกฤษออนไลน์ด้วยโปรแกรม EOL System
เรียน อธิการบดี มหาวิทยาลัยเทคโนโลยีราชมงคลศรีวิชัย

- สิ่งที่แนบมาด้วย
- เอกสาร GEPT 15 "General English Proficiency Online Test by EOL" ครั้งที่ 15 จำนวน 2 แผ่น และโปสเตอร์ 1 แผ่น
 - เอกสาร EOL 1 Year Course จำนวน 1 แผ่น
 - เอกสาร Online Learning English by EOL Corporate Platform จำนวน 1 แผ่น

บริษัท อิงลิชออนไลน์ จำกัด ผู้พัฒนาโปรแกรมการเรียนรู้-ฝึกฝนภาษาอังกฤษออนไลน์แห่งแรกของประเทศไทย เมื่อ 16 ปีที่แล้วหรือตั้งแต่ปี พ.ศ.2548 ในชื่อ EOL System "The First English Online Clinic for Thais" เพื่อตรวจเช็ค วิเคราะห์ เยียวยาและรักษาใช้ภาษาอังกฤษคนไทยด้วยค่าใช้จ่ายเริ่มต้นเพียงแค่ 100 บาท เท่านั้น ช่วยให้ทุกคนสามารถเข้าถึง แหล่งเรียนรู้ภาษาอังกฤษที่เหมาะสมกับคนไทยในราคาย่อมเยา โดยเฉพาะวิกฤตโควิด-19 ยังคงจะไม่จบง่ายๆในเร็ววันนี้ การเตรียมการรับมือกับผลกระทบจากโควิด-19 ที่ส่งผลกระทบต่อคุณภาพและมาตรฐานการเรียนการสอนทั้งออนไซต์และออนไลน์ ให้กับทั้งอาจารย์และนักศึกษานั้นเป็นความจำเป็นอย่างยิ่งยวดที่ต้องหาหนทางเยียวยาและเติมเต็มส่วนที่ขาดพร่องหายไปโดยด่วน

ในวาระเทศกาลปีใหม่ 2565 เราได้จัดเตรียมให้บริการภาษาอังกฤษออนไลน์ใน 3 รูปแบบ เพื่อส่งเสริมการพัฒนาทักษะ ภาษาอังกฤษให้กับนักเรียน-นักศึกษาและบุคลากรของสถานศึกษาประกอบด้วย

- GEPT 15 "General English Proficiency Online Standard Test by EOL การสอบวัดระดับความรู้ภาษาอังกฤษ ด้วยระบบออนไลน์ ครั้งที่ 15 จัดสอบในวันเสาร์ที่ 29 มกราคม 2565 สอบได้ทั่วยุทธศาสตร์ 24 ชั่วโมง เทียบผลคะแนน กับค่าคะแนน TOEIC CEFR CU-TEP เพียงคนละ 200 บาท สมัครเป็นหมู่คณะมีส่วนลด ตามเอกสารแนบ (1)
- EOL 1 Year Course เหมาะสำหรับผู้เรียนที่มีพื้นฐานอ่อนภาษาอังกฤษ แต่ต้องการพัฒนาให้ดีขึ้นภายใน 1 ปี สุดคุ้มทั้งเวลาและค่าเรียนเพียงปีละ 3,000 บาทเท่านั้น ลงทะเบียนแล้วเริ่มต้นเรียนได้ทันที ตามเอกสารแนบ (2)
- Online English Learning by EOL Corporate Platform หลักสูตรเรียนภาษาอังกฤษออนไลน์สำหรับสถาบัน ที่ต้องการพัฒนาภาษาอังกฤษให้กับนิสิต-นักศึกษาและและบุคลากรด้วยงบประมาณเพียงหัวละ 1 พันบาทต่อเทอม เท่านั้น ตามเอกสารแนบ (3)

บริษัทฯ ใคร่ขอความอนุเคราะห์ติดโปสเตอร์ประชาสัมพันธ์และพิจารณาสนับสนุนโดยส่งมอบรายละเอียดกิจกรรม และโปสเตอร์ที่แนบมาทั้ง 3 รายการ ไปยังหน่วยงานต่างๆของท่าน ได้เข้าใช้บริการตามแต่เห็นควรและหากดำเนินการ ก่อน 25 มกราคม 2565 ก็จะได้รับทั้งส่วนลดและสิทธิพิเศษด้วย หวังเป็นอย่างยิ่งว่ากิจกรรมและโครงการดังกล่าวจะก่อให้เกิด

ประโยชน์ต่อภารกิจของท่านตามสมควร
เรียน อธิการบดี

บริษัท อิงลิชออนไลน์ จำกัด ประชาสัมพันธ์
กิจกรรมพัฒนาทักษะภาษาอังกฤษออนไลน์
เพื่อโปรดพิจารณามอบกองกลาง
ประชาสัมพันธ์



๒๕ ม.ค. ๒๕๖๕

เรียน อธิการบดี

เพื่อโปรดพิจารณา เห็นควรมอบ กรรมการผู้จัดการ
กองกลาง ประชาสัมพันธ์แจ้งเวียน

หน่วยงานทราบ

ฝ่ายประสานงาน : คุณจุฑามาส คุณพรเพ็ญ
โทร. 02-170-8725-6 , 066-115-2916 , 066-115-2454

ขอแสดงความนับถือ

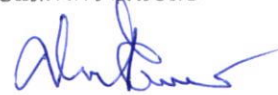

(นายศัศกัญญา โอภาสวิทยารักษ์)



25 ม.ค.65

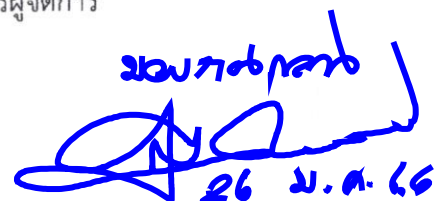

26 ม.ค. 65

1. ลักษณะของข้อสอบ

ข้อสอบมีด้วยกัน 3 Parts จำนวน 100 ข้อ คะแนนเต็ม 100 คะแนน ใช้เวลาในการสอบทั้งสิ้น 100 นาที

- 1.1 Listening ทดสอบด้านการฟัง จำนวน 30 ข้อ
- 1.2 Reading ทดสอบด้านการอ่าน จำนวน 40 ข้อ
- 1.3 Grammar & Writing ทดสอบด้านไวยากรณ์ จำนวน 30 ข้อ

หมายเหตุ : การทดสอบด้านการฟัง Listening ผู้ทดสอบจะสามารถฟังไฟล์เสียงได้เพียง 1 ครั้งเท่านั้น แต่มีปุ่ม Pause เพื่อหยุดเสียงเป็นระยะๆ

2. วิธีคิดคำนวณการให้คะแนน

3. การประกาศผลสอบ

- 2.1 ตอบถูกได้ 1 คะแนน
- 2.2 หากตอบผิดได้คะแนนติดลบ (-)
- 2.3 ไม่ตอบได้คะแนนศูนย์ (0)

- 3.1 ประกาศผลทาง www.Engtest.net ผู้เข้าสอบสามารถดูผลสอบและพิมพ์ผลสอบออนไลน์ได้ทันทีหลังการสอบเสร็จสิ้น
- 3.2 ผลสอบอย่างเป็นทางการที่ประมวลผลและรายงานให้ทราบนั้น บริษัท อิงลิชออนไลน์ แจ้งเป็นคะแนนดิบและคิดเป็นร้อยละ(%) ของคะแนนเต็ม
- 3.3 สำหรับผลสอบที่ประมาณค่าและคาดการณ์ เทียบกับคะแนนการสอบวัดมาตรฐานภาษาอังกฤษอื่นๆ อันได้แก่ TOEIC, TOEFL, IELTS, CU-TEP, CEFR นั้น บริษัท อิงลิชออนไลน์ ถือว่าเป็นการประกาศผลที่ไม่เป็นทางการ การประมาณค่าเป็นไปเพื่อช่วยผู้เข้าทดสอบเตรียมความพร้อมก่อนการเข้าสอบโปรแกรมอื่น ๆ ดังกล่าว และผลการสอบที่ประมาณค่าไม่สามารถนำไปใช้อ้างอิงใดๆ ทั้งสิ้น
- 3.4 บริการแจ้งผลการสอบรวม สำหรับหน่วยงานที่รวบรวมสมาชิกเข้าทดสอบจำนวนตั้งแต่ 20 คนขึ้นไปเท่านั้น

4. การสมัครสอบ

- 4.1 ผู้สนใจทดสอบสามารถยื่นใบสมัครได้ตั้งแต่วันที่ จนถึง 25 มกราคม 2565
 - 4.2 สมัครโดยดาวน์โหลดแบบฟอร์มผ่าน www.Engtest.net และชำระค่าสมัครคนละ 200฿ ได้ตามช่องทางต่างๆ ในหัวข้อที่ 5
 - 4.3 สมัครผ่านสถาบันการศึกษาหรือหน่วยงานที่เข้าร่วมโครงการ โดยแจ้งชื่อ-นามสกุลภาษาอังกฤษ
 - 4.4 หน่วยงานใดมีสมาชิกเข้าร่วมทดสอบตั้งแต่ 20 คน ค่าสมัครเหลือเพียงคนละ 150 บาท
 - ตั้งแต่ 50 คน ค่าสมัครเหลือเพียงคนละ 130 บาท
 - ตั้งแต่ 100 คน ค่าสมัครเหลือเพียงคนละ 120 บาท
 - ตั้งแต่ 200 คน ค่าสมัครเหลือเพียงคนละ 100 บาท
- (ภายใน 25 มกราคม 2565)

การรายงานผลสอบ GEPOT รายบุคคล

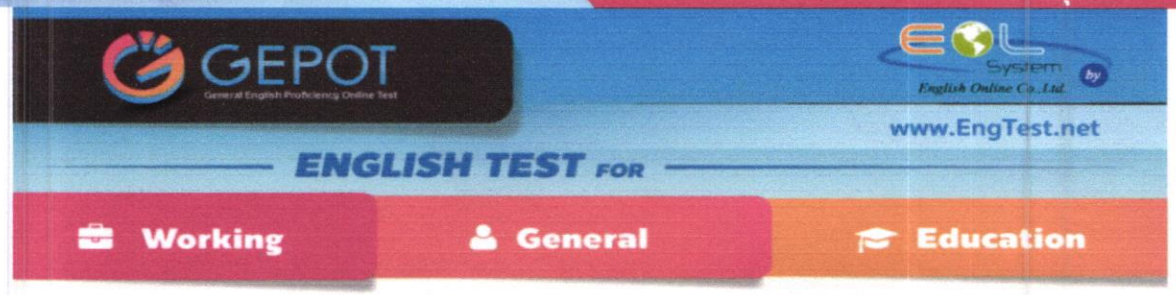

Official Score Report

ผู้ทำแบบทดสอบ : Academic Tester
วันที่ทำการทดสอบ : 19 เมษายน 2561 เวลา 16:02:42 น.
ประเภทการทดสอบ : General English Proficiency Online Test
คะแนนที่ได้ : ตอบถูก 36 ข้อ ตอบผิด 6 ข้อ ไม่ได้ตอบ 58 ข้อ คิดเป็น 34.5 %

ทักษะ (Skill)	คะแนน (Score)			ระดับความสามารถ (Level)	CEFR
การฟัง (Listening)	ตอบถูก 10 ข้อ	ตอบผิด 2 ข้อ	ไม่ได้ตอบ 18 ข้อ	พอใช้ (Low)	A2
	คิดเป็น 9.5 / 30 คะแนน				
การอ่าน (Reading)	ตอบถูก 12 ข้อ	ตอบผิด 3 ข้อ	ไม่ได้ตอบ 25 ข้อ	พอใช้ (Low)	A1
	คิดเป็น 11.25 / 40 คะแนน				
ไวยากรณ์ (Grammar)	ตอบถูก 14 ข้อ	ตอบผิด 1 ข้อ	ไม่ได้ตอบ 15 ข้อ	พอใช้ (Low)	B1
	คิดเป็น 13.75 / 30 คะแนน				

5. การชำระค่าสมัครสอบ

- 5.1 ค่าสมัครสอบคนละ 200 บาท (ไม่รวมค่าธรรมเนียมโอนเงิน)
 - 5.2 ชำระเงินภายในวันที่ 27 มกราคม 2565 เป็นวันสุดท้าย
 - 5.3 โอนเงินผ่านธนาคารชื่อบัญชี หรือ สแกน QR Code (ในใบสมัคร) ของ บริษัท อิงลิชออนไลน์ จำกัด ออมทรัพย์
- ธนาคารกรุงเทพ สาขาสุขาภิบาล 3 เลขที่บัญชี 1565294509
 - ธนาคารกรุงไทย สาขาสัมมากร เพลส รามคำแหง 110 เลขที่บัญชี 1950109097
 - ธนาคารไทยพาณิชย์ สาขาย่อยท็อป สุขาภิบาล3 เลขที่บัญชี 2682061733
 - ธนาคารกสิกรไทย สาขาเพ็ญเพลส รามคำแหง 110 เลขที่บัญชี 9942108734
- 5.4 หลังจากโอนเงินค่าสมัครสอบแล้ว ผู้สมัครจะต้องส่งสำเนาใบโอนเงินเพื่อยืนยันการสมัครทาง E-Mail : engtest_eol@hotmail.com หรือ Line ID : English_online

6. วันและเวลาสอบ

บริษัท อิงลิชออนไลน์ จะจัดให้มีการทดสอบในวันเสาร์ที่ 29 มกราคม 2565

- สามารถ Login เข้าสอบได้ตลอด 24 ชั่วโมง โดยเริ่มทำข้อสอบได้ตั้งแต่เวลา 00.01 น. และสิ้นสุดเวลา 23.59 น. โดยให้ผู้สอบปฏิบัติดังนี้
- 6.1 ผู้สอบทุกคนต้องมั่นใจก่อนการ Login ว่าตนเองมีเวลาว่างเพียงพอในการทำ แบบทดสอบต่อเนื่องนาน 100 นาที
 - 6.2 Login รหัสประจำตัวสอบผ่านทางเว็บไซต์ www.EngTest.net ได้เพียง 1 ครั้งเท่านั้น ในระหว่างเวลา 00.01 น. ถึงเวลา 23.59 น. (ตั้งแต่หลังเที่ยงคืนวันศุกร์ที่ 28 มกราคม 2565 จนกระทั่งก่อนเที่ยงคืนวันเสาร์ที่ 29 มกราคม 65)
 - 6.3 ผู้สอบสามารถเลือกสถานที่ๆ ใดก็ได้ในการทำแบบทดสอบ แต่ควรมีสัญญาณอินเทอร์เน็ตในการทำข้อสอบ และระบบ Internet โดยใช้ Google Chrome เป็น Web Browser ในการทำแบบทดสอบเท่านั้น

7. โปรมือขึ้น

มอบให้เฉพาะการสมัครผ่านหน่วยงานหรือองค์กรเท่านั้น การสมัครรายบุคคลจะไม่ได้รับสิทธิ์นี้ สำหรับหน่วยงานที่มีผู้สมัครตั้งแต่ 20 คนขึ้นไป และโอนเงินค่าสมัครภายในวันที่ 27 มกราคม 2565 จะได้รับส่วนลดค่าสมัครเหลือเพียงคนละ 150 บาท และอัตราตามเงื่อนไขในข้อ 4.4

ใบสมัคร / แจงรายชื่อผู้สมัคร

เข้าร่วมการทดสอบวัดระดับความรู้ภาษาอังกฤษด้วยระบบออนไลน์ ครั้งที่ 15

General English Proficiency Online Test by EOL System (GEPOT 15)

สอบวันเสาร์ ที่ 29 มกราคม 2565

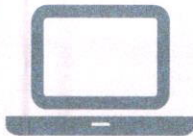

100 นาที ระหว่างเวลา 00.01 - 23.59 น. (หลังเที่ยงคืนวันศุกร์ ที่ 28 มกราคม ถึง ก่อนเที่ยงคืนวันเสาร์ ที่ 29 มกราคม 65)



EOL SYSTEM CO., LTD.
100/100 ถนนวิภาวดีรังสิต แขวงจตุจักร กรุงเทพฯ 10200

ชื่อผู้ประสานงาน.....

Mobile.....E-Mail.....Line ID :

ชื่อหน่วยงาน.....Tel.....

ที่อยู่.....

ขอส่งรายชื่อผู้สมัครเข้าร่วมโครงการ GEPOT14 จำนวน.....คน ดังรายชื่อแนบท้าย
 พร้อมชำระค่าสมัครคนละ 200 บาท 150 บาท (20 คน) 130 บาท (50 คน)
 120 บาท (100 คน) 100 บาท (200 คน) 90 บาท (400 คน)

****เฉพาะสมัครผ่านองค์กรและชำระเงินภายใน 27 มกราคม 65 เท่านั้น****

จำนวน.....คน เป็นเงิน.....บาท

โดยชำระผ่าน ธนาคารกรุงเทพ ธนาคารกรุงไทย ธนาคารกสิกรไทย ธนาคารไทยพาณิชย์



1565294509



1950109097



9942108734



2682061733

ส่งใบสมัครพร้อมเอกสารการชำระเงินไปที่ E-Mail : engtest_eol@hotmail.com หรือ Line ID : @eol_engtest ติดต่อสอบถามที่ 02-170-8725-6

ลำดับที่	Name - Surname [English]	Mobile	E-Mail Address
1.			
2.			
3.			
4.			
5.			
6.			
7.			
8.			
9.			
10.			
11.			
12.			
13.			
14.			
15.			
16.			
17.			
18.			
19.			
20.			

- เสริมบทเรียน Multimedia ทุกสัปดาห์ละ 1 คอร์สเป็นระยะเวลา 52 สัปดาห์/ 52 คอร์ส โดยเสริมเป็นประจำในทุกวันที่ตรงกับวันเริ่มต้นเรียนครั้งแรก หากเรียนไม่ทัน
- สามารถเรียนย้อนหลังได้ตลอดเวลา
- ได้รับพาสเวิร์ด End User จาก EOL Corporate System ใช้ฝึกฝนและทำการบ้าน แบบฝึกหัดนาน 12 เดือน
- สนใจสั่งซื้อ คอร์สเรียนในราคาคอร์สละ 3,000 บาทต่อคน (เริ่มต้นเรียนเมื่อไหร่ก็ได้ เพียง Login ด้วย Password EOL 1 Year Course)

EOL 1 Year Course

สัปดาห์ละ 1 วัน
ตลอด 52 สัปดาห์หรือ 1 ปี
3000 ฿ /Year

Youtube live - Lesson - Homework

ประเมินผลการเรียนทุก 3 เดือนและ workshop & writing speaking
1 by 1 testing เพื่อมอบประกาศนียบัตรยืนยันการจบหลักสูตร



5 steps

- TEST for finding WEAK points
- EVALUATION & Analysis Results
Learning more on LESSONS
- Report & Progressive Movement
- Eol standard TEST

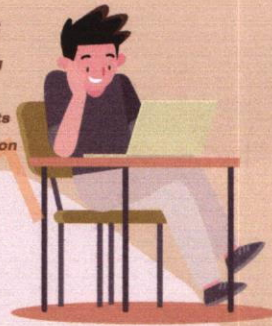

**We Guaranteed that you will be better in English
from our over 16 years experience.**

เราารันตีว่าคุณจะเก่งภาษาอังกฤษได้ จากประสบการณ์มากกว่า 16 ปีของเรา

EOL System is the First English Clinic for Thais

1 Year Course แพ้ก็เก่งสำเร็จรูปในการเรียนภาษาอังกฤษ

ตั้งแต่สัปดาห์แรกจนจบหลักสูตรในสัปดาห์ที่ 52 หรือ 1 ปี เสริมบทเรียนถึงเตียงนอนผู้เรียนสัปดาห์ละ 1 ครั้ง ในรูปแบบไฟล์วิดีโอ Power Point ทูเรียน คำสอน และการบ้านพร้อมเฉลย รวมทั้งชั้นเรียน ตัวสดออนไลน์ผ่าน YouTube ช่อง EOL System มอบให้กับสมาชิกด้วยไม่ต้องยุ่งยากในการเตรียมตัวเพื่อไปเรียนที่ไหน ๆ เพียง Log-in เข้า www.engtest.net ชุดเรียน สำเร็จรูป ก็จะส่งตรงถึงมือถือ คอมพิวเตอร์ของคุณ ไม่ต้องเดินทางให้เปลืองค่าใช้จ่ายแถมค่าเรียนแสนถูกเพียงแค่ 3000 บาทเท่านั้น!!!

1. เรียนภาษาอังกฤษแบบครบเครื่อง ครบทุก skills ทั้งฟัง พูด อ่าน เขียน คำศัพท์ และไวยากรณ์เรียนได้แม้ กระทั่งคนที่มีพื้นฐานภาษาเพียงระดับประถมศึกษา เพราะเราปูพื้นฐานไวยากรณ์อังกฤษแบบง่ายๆ ค่อยเป็นค่อยไป และปรับความยากเพิ่มขึ้นในชั่วโมงถัดๆไป
2. มี VDO ทูเรียนเพื่อฝึกการฟังสำเนียงเจ้าของภาษา Native Speaker มีการจำลองสถานการณ์การสนทนา พูดคุย ตอบโต้ในเหตุการณ์ต่างๆ เพื่อฝึกฝนการพูดให้กับผู้เรียน
3. เรียนรู้คำศัพท์ขึ้นเขียนที่มีความนิยมใช้สูงสุดทางการศึกษา การประกอบอาชีพ และในชีวิตประจำวันมากถึง 500 คำ
4. สร้างทักษะด้านเทคนิคการอ่านภาษาอังกฤษ จนผู้เรียนสามารถบูรณาการการอ่านบทความ-ข่าวสารภาษาอังกฤษ เข้าถึง theme ของเรื่องได้ไม่ยาก
5. สร้างความรู้ ความเข้าใจ จนผู้เรียนสามารถจำแนกแยกแยะ และวิเคราะห์โครงสร้างประโยคภาษาอังกฤษเพื่อ ประโยชน์ทางการศึกษาในขั้นสูงต่อไป
6. มีการประเมินผลการเรียนทุก 3 เดือนและ workshop & writing speaking 1 by 1 testing เพื่อมอบประกาศนียบัตรยืนยันการจบหลักสูตร

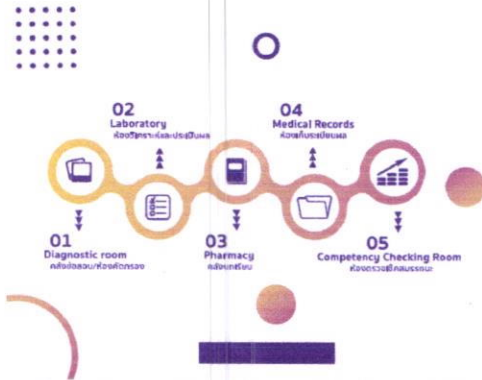

Special offer Package Against Covid 19

Online English Learning by EOL Corporate Platform



เป็นการต่อยอดการใช้ EOL Corporate Package สำหรับองค์กรที่ต้องการใช้บริการพิเศษเป็นการเฉพาะเจาะจงแบบเหมาจ่ายรายหัว (Fixed Rate) เป็นรายปีหรือรายเทอม โดยมีบริการเพิ่มเติมกิจกรรมการเรียนรู้และฝึกฝนดังนี้

- One by One Writing Workshop ผ่านโปรแกรม Zoom
- Conversation Conference ฝึกสนทนากับนักวิชาการชาวไทยและต่างชาติ ผ่านโปรแกรม Zoom
- Live YouTube สอนสดผ่านยูทูปช่อง EOL System เพื่อเป็นเวทีให้ผู้เรียนได้มีปฏิสัมพันธ์กับทีมงาน EOL System ปีละ 4 คอร์ส
- GEPOT (General English Proficiency Online Standard Test by EOL system) เพื่อให้ผู้เรียน EOL Platform ได้วัดระดับความรู้ความสามารถด้านภาษาอังกฤษเทียบเคียงกับ TOEIC TOEFL IELTS CEFR และ CU-TEP ปีละ 2 ครั้ง
- Weekly Course : Core Lesson & Exercise บทเรียนสำเร็จรูปทั้ง VDO/ Text พร้อมแบบฝึกหัดทุกสัปดาห์
- Pre-Test / Post-Test สอบวัดและประเมินผลก่อนและหลังการเรียนรู้



พิเศษเฉพาะผู้ตัดสินใจทำสัญญาใช้ภายใน 31 มกราคม 2565 เลือกรับสิทธิพิเศษเพิ่มเติมอีก 1 รายการ ระหว่างตัว TOEIC 1 วัน หรือ English Camp 1 วัน ณ สถานที่ของหน่วยงานฟรี โดยไม่ต้องเสียค่าใช้จ่ายเพิ่มเติม

อัตราค่าใช้บริการพิเศษ
ในระยะเวลา 1 เทอม/4 เดือน
เรียนภาษาอังกฤษออนไลน์
ผ่านพอร์ทัล EOL System

ผู้เรียน จำนวนประมาณ 50 คน	ราคาคนละ 3,000 บาท / เทอม
ผู้เรียน จำนวนประมาณ 100 คน	ราคาคนละ 2,000 บาท / เทอม
ผู้เรียน จำนวนประมาณ 200 คน	ราคาคนละ 1,700 บาท / เทอม
ผู้เรียน จำนวนประมาณ 350 คน	ราคาคนละ 1,400 บาท / เทอม
ผู้เรียน จำนวนประมาณ 500 คน	ราคาคนละ 1,200 บาท / เทอม

EngTest.net

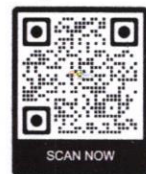

บริษัท อิงลิชออนไลน์ จำกัด เราได้ทุ่มเท วิจัย ค้นคว้า และพัฒนาโปรแกรม EOL System เป็นเวลานานกว่า 15 ปี จนกระทั่งค้นพบวิธีการเรียนภาษาอังกฤษใช้วิธีที่คนไทยอ่อนแอภาษาอังกฤษ โดยใช้กระบวนการ 5 ขั้นตอนสู่ความสำเร็จในการเรียนภาษาอังกฤษ **"Road Map to Succeed in Learning English by 5 Steps of EOL System"**

Step 1 Test for Finding & Separation weak points ยิ่งทดสอบ ยิ่งเข้าใจ จนจำแนกแยกแยะ จุดอ่อน จุดแข็งของผู้เรียนโปรแกรมมีคลังข้อสอบมากกว่า 60,000 ข้อครบทั้งทักษะ ฟัง พูด อ่าน เขียน คำศัพท์ และไวยากรณ์ แบ่งเป็น 5 ระดับความยากง่าย

Step 2 Evaluation & Advanced Analysis Results หลังจากทดสอบโปรแกรมจะตรวจวิเคราะห์ผลการทดสอบ และทำการประเมินผลขั้นสูง เพื่อนำไปสู่การปรับปรุงแก้ไขตนเอง ของผู้เรียนอย่างตรงจุดและชัดเจน

Step 3 Learning More on Lessons for Stronger มั่นเรียนรู้เพิ่มเติมจากคลังบทเรียนที่มีมากกว่า 1,000 บทเรียน เพื่อเสริมสร้างภาษาของผู้เรียนให้แข็งแกร่งตลอดเวลา บทเรียนมีการเชื่อมโยงกับคลังข้อสอบเพื่อง่ายต่อการเรียนรู้

Step 4 Report & Progressive Movement สามารถรายงานและตรวจสอบความก้าวหน้าการใช้โปรแกรมของผู้เรียนอย่างสม่ำเสมอ

Step 5 EOL Standard Test (EST) รับใบรับรองความพากเพียรพยายามใช้โปรแกรม EOL System เพื่อตรวจวัดมาตรฐานและระดับความรู้ภาษาอังกฤษของผู้เรียนเทียบมาตรฐานสากล TOEIC, CEFR, CU-TEP