คณะวิศวกรรมศาสตร์
มหาวิทยาลัยเทคโนโลยีราชมงคลศรีวิชัย
เลขรับ 1605
วันที่ 16-03-2566
เวลา 15.54 น.

ที่ อว ๐๖๕๕/๓๓๙

ถึง หัวหน้าหน่วยงานในสังกัดมหาวิทยาลัยเทคโนโลยีราชมงคลศรีวิชัย

พร้อมหนังสือนี้ มหาวิทยาลัยเทคโนโลยีราชมงคลศรีวิชัย ได้จัดส่งสำเนาหนังสือมาเพื่อประชาสัมพันธ์ให้ทราบโดยทั่วกัน ดังนี้

๑. หนังสือสำนักการศึกษาต่อเนื่อง มหาวิทยาลัยสุโขทัยธรรมาธิราช ที่ อว ๗๒๐๗/ศรช ว.๓ ลงวันที่ ๑๘ มกราคม ๒๕๖๖ เรื่อง ขอเชิญส่งบุคลากรเข้ารับการฝึกอบรม จำนวน ๑ ฉบับ

๒. หนังสือสถาบันคลังสมองของชาติ ที่ สคช๐๕.ว๐๕๒/๒๕๖๖ ลงวันที่ ๑ กุมภาพันธ์ ๒๕๖๖ เรื่อง ขอประชาสัมพันธ์หลักสูตร “กฎหมายมหาชนกับการบริหารงานมหาวิทยาลัยรุ่น” จำนวน ๑ ฉบับ

๓. หนังสือสถาบันนวัตกรรมการเรียนรู้ มหาวิทยาลัยมหิดล ที่ อว ๗๘.๓๔/ว ๐๑๐๒ ลงวันที่ ๒๕ มกราคม ๒๕๖๖ เรื่อง ขอความอนุเคราะห์ประชาสัมพันธ์และขอเชิญเข้าร่วมอบรมหลักสูตร “โครงการพัฒนาศักยภาพอาจารย์ Academic Development Program : Science & Art of Teaching” รุ่นที่ ๑ จำนวน ๑ ฉบับ

๔. หนังสือมูลนิธิการศึกษาไทย-อเมริกัน (ฟุลไบรท์) Ref. 2023/012c ลงวันที่ ๒๕ มกราคม ๒๕๖๖ เรื่อง ประกาศรับสมัครทุนการศึกษาต่อระดับปริญญาโทหรือปริญญาเอก ฟุลไบรท์ ประจำปีการศึกษา ๒๕๖๗ จำนวน ๑ ฉบับ

๕. หนังสือคณะวิทยาการจัดการ มหาวิทยาลัยสวนดุสิต ที่ อว ๘๔๐๕/ว ๒๖๔ ลงวันที่ ๖ กุมภาพันธ์ ๒๕๖๖ เรื่อง โครงการอบรมหลักสูตร “เทคนิคการวิเคราะห์องค์กรด้วย SWOT และ Canvas เพื่อเพิ่มประสิทธิภาพ ในการขับเคลื่อนยุทธศาสตร์ขององค์กร (SWOT+Canvas)” รุ่นที่ ๑ (ออนไลน์) จำนวน ๑ ฉบับ

๖. หนังสือสำนักงานปลัดกระทรวงการอุดมศึกษา วิทยาศาสตร์ วิจัยและนวัตกรรม ที่ อว ๐๒๐๒.๓/ว ๒๖๑๕ ลงวันที่ ๘ กุมภาพันธ์ ๒๕๖๖ จำนวน ๑ ฉบับ

๗. หนังสือวิทยาลัยพัฒนศาสตร์ ป๋วย อึ๊งภากรณ์ มหาวิทยาลัยธรรมศาสตร์ ที่ อว ๖๗.๔๓/ว ๑๙๐ ลงวันที่ ๑๕ กุมภาพันธ์ ๒๕๖๖ เรื่อง ขอเชิญเข้าร่วมอบรมหลักสูตร “การประเมินผลกระทบทางสังคม (SIA) และการประเมินผลตอบแทนทางสังคมจากการลงทุน (SROI)” จำนวน ๑ ฉบับ

๘. หนังสือสำนักงานปลัดกระทรวงการอุดมศึกษา วิทยาศาสตร์ วิจัยและนวัตกรรม ที่ อว ๐๒๐๒.๓/ว ๒๙๕๑ ลงวันที่ ๑๙ กุมภาพันธ์ ๒๕๖๖ จำนวน ๑ ฉบับ

๙. หนังสือสำนักงานรางวัลคุณภาพแห่งชาติ สถาบันเพิ่มผลผลิตแห่งชาติ ที่ สพช. ๖๐๐๘๐/๒๕๖๖ ลงวันที่ ๑๓ กุมภาพันธ์ ๒๕๖๖ เรื่อง ขอเรียนเชิญเข้าร่วมอบรมรางวัลคุณภาพแห่งชาติ ประจำปี ๒๕๖๖ จำนวน ๑ ฉบับ

ทั้งนี้ สามารถดาวน์โหลดรายละเอียดหนังสือได้ที่ http://personnel.rmutsv.ac.th/ (ข่าวประชาสัมพันธ์)

มหาวิทยาลัยเทคโนโลยีราชมงคลศรีวิชัย
๑๖ มีนาคม ๒๕๖๖

สำนักงานปลัดกระทรวงการอุดมศึกษา วิทยาศาสตร์ วิจัยและนวัตกรรม มหาวิทยาลัยเทคโนโลยีราชมงคลศรีวิชัย

กองบริหารงานบุคคล สำนักงานอธิการบดี
โทร ๐ ๗๔๓๑ ๗๑๒๖

เรียน คณบดี

เพื่อโปรดทราบ

กบค. แจ้งหนังสือประชาสัมพันธ์

จำนวน 9 เรื่อง

เห็นควรมอบงานบุคลากร

ประชาสัมพันธ์ให้บุคลากรในสังกัดทราบ

ปานจิตา

20 มี.ค. 66

20 มี.ค. 66

มอม

พฤ มี.ค. 66

มหาวิทยาลัยเทคโนโลยีราชมงคลศรีวิชัย
เลขรับ 980
วันที่ -7 มี.ค. 2566
เวลา 11.47 น.

ที่ อว ๗๒๐๗/ศรช ว.๓

สำนักสิริพัฒนา
สถาบันบัณฑิตพัฒนบริหารศาสตร์
ถนนเสรีไทย เขตบางกะปิ
กรุงเทพฯ ๑๐๒๔๐

๑๘ มกราคม ๒๕๖๖

กบค. 659
10 มี.ค. 2566
14.33 น.

เรื่อง ขอเชิญส่งบุคลากรเข้ารับการฝึกอบรม

เรียน อธิการบดีมหาวิทยาลัยเทคโนโลยีราชมงคลศรีวิชัย

สิ่งที่ส่งมาด้วย ๑. ปฏิทินการฝึกอบรมประจำปีงบประมาณ ๒๕๖๖ และปีงบประมาณ ๒๕๖๗
๒. ชุดหลักสูตร "COSO Training Online 2023"

ด้วย สำนักสิริพัฒนา สถาบันบัณฑิตพัฒนบริหารศาสตร์ กำหนดจัดฝึกอบรมสำหรับผู้บริหาร บุคลากรของสถาบันอุดมศึกษา บุคลากรของภาครัฐและเอกชน และบุคคลทั่วไป ระหว่างเดือนกุมภาพันธ์ ถึงเดือนธันวาคม ๒๕๖๖ ดังนี้

๑. หลักสูตร "การบริหารงานอุดมศึกษาระดับต้น เพื่อการเป็นหัวหน้างานยุคใหม่" รุ่นที่ ๒ สำหรับบุคลากรของสถาบันอุดมศึกษาภาครัฐและเอกชน วันที่ ๒๐ - ๒๘ เมษายน ๒๕๖๖
๒. หลักสูตร "การพัฒนาสมรรถนะผู้บริหารมหาวิทยาลัย" รุ่นที่ ๑๔ สำหรับบุคลากรของสถาบันอุดมศึกษาภาครัฐและเอกชน วันที่ ๒๒ - ๓๐ พฤษภาคม ๒๕๖๖
๓. หลักสูตร "สุดยอดเทคนิคการสอนสมัยใหม่" รุ่นที่ ๑๔ วันที่ ๖ - ๘ มิถุนายน ๒๕๖๖ สำหรับบุคลากรของสถาบันอุดมศึกษาภาครัฐและเอกชน
๕. หลักสูตร "IMPACTIVE BUSINESS & PEOPLE LEADERSHIP" รุ่นที่ ๑ วันที่ ๒๒-๒๓ มีนาคม ๒๕๖๖
๖. หลักสูตร "การเขียนหนังสือราชการ และรายงานการประชุม" รุ่นที่ ๓๑ วันที่ ๒๙ - ๓๐ มีนาคม ๒๕๖๖
๗. ชุดหลักสูตร "COSO Training Online 2023" บรรยายโดย อาจารย์จิรพร สุเมธีประสิทธิ์
๘. ปฏิทินการฝึกอบรมประจำปีงบประมาณ ๒๕๖๖ และปีงบประมาณ ๒๕๖๗ (เดือนกุมภาพันธ์ - ธันวาคม ๒๕๖๖)

ในการนี้ หากเห็นว่าหลักสูตรฝึกอบรมดังกล่าวจะเป็นประโยชน์ต่อหน่วยงานของท่าน ขอเชิญส่งบุคลากรเข้ารับการฝึกอบรม โดยกรอกข้อมูลผู้ที่ประสงค์จะเข้ารับการฝึกอบรมเพื่อสมัครเป็นสมาชิกของสำนักสิริพัฒนา รวมถึงลงทะเบียนเข้าอบรมได้ที่ https://tms.nida.ac.th/training/apphome.asp ทั้งนี้ ดาวน์โหลดรายละเอียดของหลักสูตรได้ที่ www.training.nida.ac.th/siri หรือสอบถามข้อมูลเพิ่มเติม โทร. ๐ ๒๗๒๗ ๓๒๓๓, ๐ ๒๗๒๗ ๓๒๓๑, ๐ ๒๗๒๗ ๓๒๑๓-๑๔, Line: @trainingnida

จึงเรียนมาเพื่อโปรดพิจารณา และสำนักสิริพัฒนา สถาบันบัณฑิตพัฒนบริหารศาสตร์ หวังเป็นอย่างยิ่งว่าจะได้รับความร่วมมือจากท่านเป็นอย่างดี จึงขอขอบคุณมา ณ โอกาสนี้

ขอแสดงความนับถือ

(ศาสตราจารย์ ดร.บุญชัย หงส์จารุ)
ผู้อำนวยการสำนักสิริพัฒนา

เรียน อธิการบดี
เพื่อโปรดทราบและมอบ กบค.ประชาสัมพันธ์

10 มี.ค.66
(แทน ผอ.กบค.)

เรียน ผอ. กบค.
๑. เพื่อโปรดทราบ
๒. เห็นควรเสนอ อธิการบดี เพื่อโปรดทราบ และมอบงานอัตรากำลังฯ ประชาสัมพันธ์ต่อไป

๑๐ มี.ค. ๒๕๖๖

ศูนย์การเรียนรู้ตลอดชีวิต ส่วนสนับสนุนและการบริการฝึกอบรม
โทรศัพท์ ๐ ๒๗๒๗ ๓๒๓๓, ๐ ๒๗๒๗ ๓๒๓๑, ๐ ๒๗๒๗ ๓๒๑๓-๑๔
Email : trainingsiri@nida.ac.th Line : @trainingnida

@trainingnida

bit.ly/3CPrDY6

bit.ly/3WQJSSK

A.Chiraporn Sumetheeprasit

COSO TRAINING ONLINE 2023

SIRIPATTANA Training Center NIDA

www.training.nida.ac.th

Tns. 02 727 3213 - 14

LINE @TRAININGNIDA ช่องทางการรับสมัคร

1 วัน 2,500 บ. / 2 วัน 3,900 บ.

COSO 2022 NEW NORMAL GUIDELINE REQUIREMENT UNDER COSO ERM 2017 - **SERIES I : ความเข้าใจและการสื่อสาร COSO'S RISK APPETITE UNDER COSO ERM**

bit.ly/3it9Qg5

รุ่น	วันที่
1	23 JAN
2	8 MAY
3	4 SEP

COSO 2022 NEW NORMAL GUIDELINE REQUIREMENT UNDER COSO ERM 2017 - **SERIES II : บริหารความเสี่ยงเกิดใหม่ COSO ERM FOR CLOUD COMPUTING & COSO IN THE CYBER AGE**

bit.ly/3CBY1em

รุ่น	วันที่
1	24 JAN
2	9 MAY
3	5 SEP

COSO 2022 NEW NORMAL GUIDELINE REQUIREMENT UNDER COSO ERM 2017 - **SERIES III : การบริหารความเสี่ยงแบบยืดหยุ่นสูงและความยั่งยืน (AGILE ENVIRONMENT & APPLY ERM TO ESG - RELATED RISK)**

bit.ly/3CzbJyE

รุ่น	วันที่
1	25 JAN
2	10 MAY
3	6 SEP

COSO 2022 NEW NORMAL GUIDELINE REQUIREMENT UNDER COSO ERM 2017 - **SERIES IV : การบริหารความเสี่ยงเพื่อปกป้องคุณค่าองค์กร (COSO ERM & PRACTICAL APPROACHES TO CREATING & PROTECTING ORGANIZATIONAL VALUE)**

bit.ly/3Xd6Za4

รุ่น	วันที่
1	26 JAN
2	11 MAY
3	7 SEP

COSO 2022 NEW NORMAL GUIDELINE REQUIREMENT UNDER COSO ERM 2017 - **SERIES V : การเชื่อมโยง COSO ERM กับ COMPLIANCE RISK MANAGEMENT และ INTERNAL AUDIT MANAGEMENT**

bit.ly/3ID3ZPS

รุ่น	วันที่
1	27 JAN
2	12 MAY
3	8 SEP

การพัฒนาการตรวจสอบภายในเชิงรุกเพื่อรองรับ AUDIT 4.0

bit.ly/3vPJgRo

รุ่น	วันที่
1	30-31 JAN
2	15-16 MAY
3	11-12 SEP

การควบคุมภายใน สำหรับหน่วยงานรัฐ และบริษัทมหาชน ตามมาตรฐาน COSO 2013 INTERNAL CONTROL

bit.ly/3Zp5jMe

รุ่น	วันที่
1	20-21 FEB
2	12-13 JUN

รุ่น	วันที่
1	27-28 FEB
2	26-27 JUN

เทคนิคการตรวจสอบการบริหาร และกำกับความเสี่ยงโครงการลงทุนตามมาตรฐาน ISO 21500

bit.ly/3IyO5X1

เทคนิคการบริหารความเสี่ยงและการควบคุมภายใน ตามกฎหมายคุ้มครองข้อมูลส่วนบุคคล (PDPA COMPLIANCE RISK MANAGEMENT)

รุ่น	วันที่
1	16-17 MAR
2	17-18 JUL

bit.ly/3vKbZqV

รุ่น	วันที่
1	20-21 MAR
2	10-11 JUL

การบริหารความเสี่ยง และกลยุทธ์องค์กร ด้วยมาตรฐาน COSO ERM 2017

bit.ly/3inmtcJ

เทคนิคการพัฒนา RISK STRATEGIC PLAN สำหรับคณะกรรมการบริหารความเสี่ยง คู่ขนานกับกลยุทธ์องค์กร

รุ่น	วันที่
1	30-31 MAR
2	24-25 JUL

bit.ly/3jZhYp1

รุ่น	วันที่
1	20-21 APR
2	21-22 AUG

เทคนิคการพัฒนา EFFECTIVE RISK ASSESSMENT วิเคราะห์ความเสี่ยง ประเมินคุณภาพ การจัดการอย่างมีประสิทธิภาพ

bit.ly/3WU28L9

การพัฒนา RISK MONITORING & RISK WATCHLIST ติดตามประเมินผล และเฝ้าระวังความเสี่ยงเพื่อทบทวนและปรับปรุง

รุ่น	วันที่
1	27-28 APR
2	28-29 AUG

bit.ly/3GpNIeI

รุ่น	วันที่
1	22-23 MAY
2	18-19 SEP

เทคนิคการกำหนด KRIS ที่เชื่อมโยงกับ KCIS และ KPIS รองรับแผนบริหารความเสี่ยงที่เชื่อมกับการควบคุมภายใน

bit.ly/3CA9XNQ

เทคนิคทำแผนบริหารความต่อเนื่องการดำเนินงานสมัยใหม่หลังโควิด-19 ด้วยมาตรฐาน ISO SERIES SECURITY & RISILENCE APPROACH

รุ่น	วันที่
1	29-30 MAY
2	25-26 SEP

bit.ly/3VQyd5b

SIRIPATTANA Training Center NIDA

www.training.nida.ac.th

ปฏิทินการฝึกอบรมประจำปีงบประมาณ 2566

สำหรับบุคคลทั่วไป (Public Training)

จัดโดย สำนักสิริพัฒนา สถาบันบัณฑิตพัฒนบริหารศาสตร์

วันที่อบรม	จำนวน (วัน)	ชื่อหลักสูตร	ค่าธรรมเนียมการฝึกอบรม	วิทยากร
กุมภาพันธ์ 2566				
20-21	2	การควบคุมภายใน สำหรับหน่วยงานรัฐ และบริษัทมหาชน ตามมาตรฐาน COSO 2013 Internal Control รุ่นที่ 1 (*อบรม Online)	3,900.-	อ.จิรพร สุเมธีประสิทธิ์
20-22	3	การพัฒนาบุคลิกภาพการสื่อสารแห่งภาวะผู้นำเชิงกลยุทธ์และการสร้างอิทธิพลเชิงบวกทางสังคมสำหรับองค์การศตวรรษที่ 21 รุ่นที่ 1 (*อบรม Online)	4,900.-	รศ.ดร.จุฑาพรรธ์ ผดุงชีวิต
27-28	2	เทคนิคการตรวจสอบการบริหาร และกำกับความเสี่ยงโครงการลงทุนตามมาตรฐาน ISO 21500 รุ่นที่ 1 (*อบรม Online)	3,900.-	อ.จิรพร สุเมธีประสิทธิ์
มีนาคม 2566				
16-17	2	เทคนิคการบริหารความเสี่ยงและการควบคุมภายใน ตามกฎหมายคุ้มครองข้อมูลส่วนบุคคล (PDPA COMPLIANCE RISK MANAGEMENT) รุ่นที่ 1 (*อบรม Online)	3,900.-	อ.จิรพร สุเมธีประสิทธิ์
20-21	2	การบริหารความเสี่ยง และกลยุทธ์องค์กร ด้วยมาตรฐาน COSO ERM 2017 รุ่นที่ 1 (*อบรม Online)	3,900.-	อ.จิรพร สุเมธีประสิทธิ์
22-23	2	IMPACTIVE BUSINESS & PEOPLE LEADERSHIP รุ่นที่ 1	12,500.-	PROF. DR.JOEL FARNWORTH, Aj. NITANA MALUANGNON
22-24	3	การพัฒนาทักษะการคิดเชิงระบบ: คิดอย่างบูรณาการ-สร้างสรรค์ สำหรับผู้นำองค์การปัญญารมณ์ (Mastering the Integrative Creative-Holism Thinking Skills for High IQ-EQ Organizational Leaders) รุ่นที่ 1 (*อบรม Online)	4,900.-	รศ.ดร.จุฑาพรรธ์ ผดุงชีวิต
28-29	2	การเงินสำหรับผู้บริหารที่ไม่ใช่นักการเงิน รุ่นที่ 5 (*อบรม Online)	3,900.-	อ.ทรงชัย พุทธิมาโนชญ์
29-30	2	การเขียนหนังสือราชการ และรายงานการประชุม รุ่นที่ 31 (*อบรม ณ ห้องอบรม NIDA)	5,800.-	ผศ.ดร.พิมพาภรณ์ บุญประเสริฐ
30-31	2	เทคนิคการพัฒนา RISK STRATEGIC PLAN สำหรับคณะกรรมการบริหารความเสี่ยง คู่ขนานกับกลยุทธ์องค์กร รุ่นที่ 1 (*อบรม Online)	3,900.-	อ.จิรพร สุเมธีประสิทธิ์
เมษายน 2566				
19-20	2	การจัดทำแผนภาพอนาคตเพื่อการวางแผนกลยุทธ์องค์กร รุ่นที่ 4 (*อบรม Online)	3,900.-	รศ.ดร.บุญอนันต์ พินัยทรัพย์
20-21	2	เทคนิคการพัฒนา EFFECTIVE RISK ASSESSMENT วิเคราะห์ความเสี่ยง ประเมินคุณภาพการจัดการอย่างมีประสิทธิภาพ รุ่นที่ 1 (*อบรม Online)	3,900.-	อ.จิรพร สุเมธีประสิทธิ์
20 - 28	6	การบริหารงานอุดมศึกษาระดับต้น เพื่อการเป็นหัวหน้างานยุคใหม่ รุ่นที่ 2 (*อบรม Online และ ห้องอบรม NIDA)	13,000.-	วิทยากรผู้ทรงคุณวุฒิ
24-26	3	การติดตามและประเมินผลโครงการแบบมุ่งผลสัมฤทธิ์ รุ่นที่ 1 (*อบรม Online)	4,900.-	อ.บรรจง อมรปีวิน
27-28	2	การพัฒนา RISK MONITORING & RISK WATCHLIST ติดตาม ประเมินผล และเฝ้าระวังความเสี่ยงเพื่อทบทวนและปรับปรุง รุ่นที่ 1 (*อบรม Online)	3,900.-	อ.จิรพร สุเมธีประสิทธิ์
พฤษภาคม 2566				
8	1	COSO 2022 NEW NORMAL GUIDELINE REQUIREMENT UNDER COSO ERM 2017–SERIES I: ความเข้าใจและการสื่อสาร COSO's RISK APPETITE UNDER COSO ERM รุ่นที่ 2 (*อบรม Online)	2,500.-	อ.จิรพร สุเมธีประสิทธิ์
9	1	COSO 2022 NEW NORMAL GUIDELINE REQUIREMENT UNDER COSO ERM 2017 – SERIES II: บริหารความเสี่ยงเกิดใหม่ COSO ERM FOR CLOUD COMPUTING & COSO IN THE CYBER AGE รุ่นที่ 2 (*อบรม Online)	2,500.-	อ.จิรพร สุเมธีประสิทธิ์
10	1	COSO 2022 NEW NORMAL GUIDELINE REQUIREMENT UNDER COSO ERM 2017 – SERIES III: การบริหารความเสี่ยงแบบยืดหยุ่นสูง และความยั่งยืน (AGILE ENVIRONMENT & APPLY ERM TO ESG – RELATED RISK) รุ่นที่ 2 (*อบรม Online)	2,500.-	อ.จิรพร สุเมธีประสิทธิ์
11	1	COSO 2022 NEW NORMAL GUIDELINE REQUIREMENT UNDER COSO ERM 2017 – SERIES IV: การบริหารความเสี่ยงเพื่อปกป้องคุณค่าองค์กร (COSO ERM & PRACTICAL APPROACHES TO CREATING & PROTECTING ORGANIZATIONAL VALUE) รุ่นที่ 2 (*อบรม Online)	2,500.-	อ.จิรพร สุเมธีประสิทธิ์
12	1	COSO 2022 NEW NORMAL GUIDELINE REQUIREMENT UNDER COSO ERM 2017 – SERIES V: การเชื่อมโยง COSO ERM กับ COMPLIANCE RISK MAGAMENT และ INTERNAL AUDIT MANAGEMENT รุ่นที่ 2 (*อบรม Online)	2,500.-	อ.จิรพร สุเมธีประสิทธิ์
15-16	2	การพัฒนาการตรวจสอบภายในเชิงรุกเพื่อรองรับ AUDIT 4.0 รุ่นที่ 2 (*อบรม Online)	3,900.-	อ.จิรพร สุเมธีประสิทธิ์
18	1	กลยุทธ์การบริหารงานองค์กรเพื่อความยั่งยืน รุ่นที่ 3 (*อบรม Online)	2,500.-	อ.บรรจง อมรปีวิน
22-23	2	เทคนิคการกำหนด KRIs ที่เชื่อมโยงกับ KCIs และ KPIs รองรับแผนบริหารความเสี่ยงที่เชื่อมกับการควบคุมภายใน รุ่นที่ 1(*อบรม Online)	3,900.-	อ.จิรพร สุเมธีประสิทธิ์
22-30	7	การพัฒนาสมรรถนะผู้บริหารมหาวิทยาลัย รุ่นที่ 14 (*อบรม ณ ห้องอบรม NIDA)	20,000.-	วิทยากรผู้ทรงคุณวุฒิ
29-30	2	เทคนิคทำแผนบริหารความต่อเนื่องการดำเนินงานสมัยใหม่ หลังโควิด-19 ด้วยมาตรฐาน ISO SERIES SECURITY & RISILENCE APPROACH รุ่นที่ 1 (*อบรม Online)	3,900.-	อ.จิรพร สุเมธีประสิทธิ์
6-8	3	สุดยอดเทคนิคการสอนสมัยใหม่ รุ่นที่ 14 (*อบรม ณ ห้องอบรม NIDA)	9,950.-	วิทยากรผู้ทรงคุณวุฒิ
12-13	2	การควบคุมภายใน สำหรับหน่วยงานรัฐ และบริษัทมหาชน ตามมาตรฐาน COSO 2013 Internal Control รุ่นที่ 2 (*อบรม Online)	3,900.-	อ.จิรพร สุเมธีประสิทธิ์
21-23	3	การพัฒนาบุคลิกภาพการสื่อสารแห่งภาวะผู้นำเชิงกลยุทธ์และการสร้างอิทธิพลเชิงบวกทางสังคมสำหรับองค์การศตวรรษที่ 21 รุ่นที่ 2 (*อบรม Online)	4,900.-	รศ.ดร.จุฑาพรรธ์ ผดุงชีวิต
26-27	2	เทคนิคการตรวจสอบการบริหาร และกำกับความเสี่ยงโครงการลงทุนตามมาตรฐาน ISO 21500 รุ่นที่ 2 (*อบรม Online)	3,900.-	อ.จิรพร สุเมธีประสิทธิ์
27-28	2	การเงินสำหรับผู้บริหารที่ไม่ใช่นักการเงิน รุ่นที่ 6 (*อบรม Online)	3,900.-	อ.ทรงชัย พุทธิมาโนชญ์

NIDA สำนักสิริพัฒนา Siripattana Training Center

Siripattana Training Center, National Institute of Development Administration (NIDA)
เลขที่ 148 ชั้น 14 อาคารสยามบรมราชกุมารี แขวงคลองจั่น เขตบางกะปิ กรุงเทพฯ 10240
โทรศัพท์ 0 2727 3233, 0 2727 3231, 0 2727 3213 - 3214 E-mail: trainingnida@nida.ac.th Line: @trainingnida

@trainingnida

วันที่อบรม	จำนวน (วัน)	ชื่อหลักสูตร	ค่าธรรมเนียมการฝึกอบรม	วิทยากร
กรกฎาคม 2566				
10-11	2	การบริหารความเสี่ยง และกลยุทธ์องค์กร ด้วยมาตรฐาน COSO ERM 2017 รุ่นที่ 2 (*อบรม Online)	3,900.-	อ.จิรพร สุเมธีประสิทธิ์
17-18	2	เทคนิคการบริหารความเสี่ยงและการควบคุมภายใน ตามกฎหมายคุ้มครองข้อมูลส่วนบุคคล (PDPA COMPLIANCE RISK MANAGEMENT) รุ่นที่ 2 (*อบรม Online)	3,900.-	อ.จิรพร สุเมธีประสิทธิ์
19-21	3	การพัฒนาทักษะการคิดเชิงระบบ: คิดอย่างบูรณาการ-สร้างสรรค์ สำหรับผู้นำองค์การปัญญารมณ์ (Mastering the Integrative Creative-Holism Thinking Skills for High IQ-EQ Organizational Leaders) รุ่นที่ 2 (*อบรม Online)	4,900.-	รศ.ดร.จุฑาพรรธ์ ผดุงชีวิต
24-25	2	เทคนิคการพัฒนา RISK STRATEGIC PLAN สำหรับคณะกรรมการบริหารความเสี่ยง คู่ขนานกับกลยุทธ์องค์กร รุ่นที่ 2 (*อบรม Online)	3,900.-	อ.จิรพร สุเมธีประสิทธิ์
สิงหาคม 2566				
18-19, 25-26	4	สร้าง Mobile Application ด้วย Flutter/Dart (ขั้นพื้นฐาน) สำหรับผู้ที่ไม่ได้จบสายตรง Developer รุ่นที่ 1 (*อบรม Online)	5,500.-	อ.สวัสดิเกียรติ แสงบุญ
21-22	2	เทคนิคการพัฒนา EFFECTIVE RISK ASSESSMENT วิเคราะห์ความเสี่ยง ประเมินคุณภาพการจัดการอย่างมีประสิทธิภาพ รุ่นที่ 2 (*อบรม Online)	3,900.-	อ.จิรพร สุเมธีประสิทธิ์
23-25	3	การติดตามและประเมินผลโครงการแบบมุ่งผลสัมฤทธิ์ รุ่นที่ 2 (*อบรม Online)	4,900.-	อ.บรรจง อมรชีวิน
28-29	2	การพัฒนา RISK MONITORING & RISK WATCHLIST ติดตาม ประเมินผล และเฝ้าระวังความเสี่ยงเพื่อทบทวนและปรับปรุง รุ่นที่ 2 (*อบรม Online)	3,900.-	อ.จิรพร สุเมธีประสิทธิ์
กันยายน 2566				
4	1	COSO 2022 NEW NORMAL GUIDELINE REQUIREMENT UNDER COSO ERM 2017 - SERIES I: ความเข้าใจและการสื่อสาร COSO's RISK APPETITE UNDER COSO ERM รุ่นที่ 3 (*อบรม Online)	2,500.-	อ.จิรพร สุเมธีประสิทธิ์
5	1	COSO 2022 NEW NORMAL GUIDELINE REQUIREMENT UNDER COSO ERM 2017 - SERIES II: บริหารความเสี่ยงเกิดใหม่ COSO ERM FOR CLOUD COMPUTING & COSO IN THE CYBER AGE รุ่นที่ 3 (*อบรม Online)	2,500.-	อ.จิรพร สุเมธีประสิทธิ์
6	1	COSO 2022 NEW NORMAL GUIDELINE REQUIREMENT UNDER COSO ERM 2017 - SERIES III: การบริหารความเสี่ยงแบบยืดหยุ่นสูงและความยั่งยืน (AGILE ENVIRONMENT & APPLY ERM TO ESG - RELATED RISK) รุ่นที่ 3 (*อบรม Online)	2,500.-	อ.จิรพร สุเมธีประสิทธิ์
7	1	COSO 2022 NEW NORMAL GUIDELINE REQUIREMENT UNDER COSO ERM 2017 - SERIES IV: การบริหารความเสี่ยงเพื่อปกป้องคุณค่าองค์กร (COSO ERM & PRACTICAL APPROACHES TO CREATING & PROTECTING ORGANIZATIONAL VALUE) รุ่นที่ 3 (*อบรม Online)	2,500.-	อ.จิรพร สุเมธีประสิทธิ์
8	1	COSO 2022 NEW NORMAL GUIDELINE REQUIREMENT UNDER COSO ERM 2017 - SERIES V: การเชื่อมโยง COSO ERM กับ COMPLIANCE RISK MAGAMENT และ INTERNAL AUDIT MANAGEMENT รุ่นที่ 3 (*อบรม Online)	2,500.-	อ.จิรพร สุเมธีประสิทธิ์
5-6	2	การเงินสำหรับผู้บริหารที่ไม่ใช่นักการเงิน รุ่นที่ 7 (*อบรม Online)	3,900.-	อ.ทรงชัย พุทธิมาโนชญ์
11-12	2	การพัฒนาการตรวจสอบภายในเชิงรุกเพื่อรองรับ AUDIT 4.0 รุ่นที่ 3 (*อบรม Online)	3,900.-	อ.จิรพร สุเมธีประสิทธิ์
18-19	2	เทคนิคการกำหนด KRIs ที่เชื่อมโยงกับ KCIs และ KPIs รองรับแผนบริหารความเสี่ยงที่เชื่อมกับการควบคุมภายใน รุ่นที่ 2 (*อบรม Online)	3,900.-	อ.จิรพร สุเมธีประสิทธิ์
25-26	2	เทคนิคทำแผนบริหารความต่อเนื่องการดำเนินงานสมัยใหม่ หลังโควิด-19 ด้วยมาตรฐาน ISO SERIES SECURITY & RISILENCE APPROACH รุ่นที่ 2 (*อบรม Online)	3,900.-	อ.จิรพร สุเมธีประสิทธิ์

SIRIPATTANA Training Center NIDA

www.training.nida.ac.th

ปฏิทินการฝึกอบรมประจำปีงบประมาณ 2567

สำหรับบุคคลทั่วไป (Public Training)

จัดโดย สำนักสิริพัฒนา สถาบันบัณฑิตพัฒนบริหารศาสตร์

วันที่อบรม	จำนวน (วัน)	ชื่อหลักสูตร	ค่าธรรมเนียมการฝึกอบรม	วิทยากร
ตุลาคม 2566				
9-10	2	การควบคุมภายใน สำหรับหน่วยงานรัฐ และบริษัทมหาชน ตามมาตรฐาน COSO 2013 Internal Control รุ่นที่ 3 (*อบรม Online)	3,900.-	อ.จิรพร สุเมธีประสิทธิ์
19-20	2	การจัดทำแผนภาพอนาคตเพื่อการวางแผนกลยุทธ์องค์กร รุ่นที่ 5 (*อบรม Online)	3,900.-	รศ.ดร.บุญอนันต์ พินัยทรัพย์
25-27	3	การพัฒนาบุคลิกภาพการสื่อสารแห่งภาวะผู้นำเชิงกลยุทธ์และการสร้างอิทธิพลเชิงบวกทางสังคมสำหรับองค์การศตวรรษที่ 21 รุ่นที่ 3 (*อบรม Online)	4,900.-	รศ.ดร.จุฑาพรรธ์ ผดุงชีวิต
13-14	2	การบริหารความเสี่ยง และกลยุทธ์องค์กร ด้วยมาตรฐาน COSO ERM 2017 รุ่นที่ 3 (*อบรม Online)	3,900.-	อ.จิรพร สุเมธีประสิทธิ์
13-15	3	การพัฒนาทักษะการคิดเชิงระบบ: คิดอย่างบูรณาการ-สร้างสรรค์ สำหรับผู้นำองค์การปัญญารมณ์ (Mastering the Integrative Creative-Holism Thinking Skills for High IQ-EQ Organizational Leaders) รุ่นที่ 3 (*อบรม Online)	4,900.-	รศ.ดร.จุฑาพรรธ์ ผดุงชีวิต
14-15	2	การเงินสำหรับผู้บริหารที่ไม่ใช่นักการเงิน รุ่นที่ 8 (*อบรม Online)	3,900.-	อ.ทรงชัย พุทธิมาโนชญ์

Update ข้อมูล 19 มกราคม 2566

หมายเหตุ

- วันและเวลาการจัดอบรม และวิทยากร อาจมีการเปลี่ยนแปลงได้ตามความเหมาะสม
- สามารถดูรายละเอียดเพิ่มเติม และดาวน์โหลดหลักสูตร ได้ที่ www.training.nida.ac.th
- ลงทะเบียนเข้าอบรมได้ที่ https://tms.nida.ac.th/training/apphome.asp

NIDA สำนักสิริพัฒนา Siripattana Training Center

Siripattana Training Center, National Institute of Development Administration (NIDA)
เลขที่ 148 ชั้น 14 อาคารสยามบรมราชกุมารี แขวงคลองจั่น เขตบางกะปิ กรุงเทพฯ 10240
โทรศัพท์ 0 2727 3233, 0 2727 3231, 0 2727 3213 - 3214 E-mail: trainingnida@nida.ac.th Line: @trainingnida

@trainingnida

สถาบันคลังสมองของชาติ
Knowledge Network Institute of Thailand
ภายใต้มูลนิธิส่งเสริมทบวงมหาวิทยาลัย
Under the Foundation for the Promotion of Ministry of University Affairs

มหาวิทยาลัยเทคโนโลยีราชมงคลศรีวิชัย
เลขรับ 1006
วันที่ - 8 มี.ค. 2566
เวลา 18.46 น.

ที่ สคช05.ว052/2566

1 กุมภาพันธ์ 2566

เรื่อง ขอประชาสัมพันธ์หลักสูตร "กฎหมายมหาชนกับการบริหารงานมหาวิทยาลัย" รุ่น 14

เรียน อธิการบดีมหาวิทยาลัยเทคโนโลยีราชมงคลศรีวิชัย

สิ่งที่ส่งมาด้วย โครงการฯ และกำหนดการหลักสูตรฯ

กบค. 663
10 มี.ค. 2566
14.59 น.

ด้วย สถาบันคลังสมองของชาติ มูลนิธิส่งเสริมทบวงมหาวิทยาลัย เป็นหน่วยงานพัฒนาธรรมาภิบาลและการบริหารจัดการอุดมศึกษาตามแนวทางที่กำหนดไว้ในแผนอุดมศึกษาระยะยาว 20 ปี (พ.ศ.2561-2580) สถาบันฯ ได้ดำเนินการจัดหลักสูตรฯ เพื่อการพัฒนาอุดมศึกษาสำหรับกรรมการสภามหาวิทยาลัย เพื่อการพัฒนาคณะสำหรับกรรมการประจำคณะ และกิจกรรมต่างๆ เพื่อขับเคลื่อนการพัฒนาธรรมาภิบาลและการบริหารจัดการอุดมศึกษาอย่างต่อเนื่องตั้งแต่ปี 2553 เป็นต้นมานั้น

ในการนี้ สถาบันฯ ได้กำหนดจัด**หลักสูตร "กฎหมายมหาชนกับการบริหารงานมหาวิทยาลัย" รุ่น 14 ขึ้นในวันที่ 5-7 เมษายน 2566 ณ โรงแรมปทุมวันปริ๊นเซส กรุงเทพฯ** สำหรับกรรมการสภามหาวิทยาลัย และผู้บริหารมหาวิทยาลัยโดยมีวัตถุประสงค์เพื่อให้ผู้เข้าอบรมมีความรู้ ความเข้าใจในหลักกฎหมายที่เกี่ยวข้องกับการปฏิบัติงานเพิ่มมากขึ้น รวมทั้งลดความเสี่ยงของการดำเนินงาน และการปฏิบัติหน้าที่ที่อาจขัดกับกฎหมายตลอดจนได้แลกเปลี่ยนเรียนรู้ประสบการณ์ และ การสร้างเครือข่ายความร่วมมือ และความเข้าใจที่ดีระหว่างกัน **พร้อมทั้งมีการฝึกปฏิบัติการด้วยกรณีศึกษา** ทางหลักสูตรฯ รับสมัครผู้เข้าร่วมอบรมหลักสูตรฯ จำนวน 20 ท่าน ***โดยมีค่าลงทะเบียน 21,000 บาท/ท่าน (ไม่รวมที่พัก)***

สถาบันฯ ใคร่ขอประชาสัมพันธ์เรียนเชิญท่าน **และ/หรือ** ผู้แทนที่มีคุณสมบัติดังกล่าว เพื่อเข้าร่วมหลักสูตรฯ ในวัน เวลา และสถานที่ดังกล่าว ทั้งนี้สามารถ ***ลงทะเบียนออนไลน์ได้ที่เว็บไซต์ www.knit.or.th ภายในวันที่ 27 มีนาคม 2566***

เรียน ผอ. กบค.
๑. เพื่อโปรดทราบ
๒. เห็นควรเสนออธิการบดี เพื่อโปรดทราบ และมอบงานอัตรากำลังฯ ประชาสัมพันธ์ต่อไป

๑๐ มี.ค. ๒๕๖๖

ขอแสดงความนับถือ

(รศ.ดร.พีรเดช ทองอำไพ)
ผู้อำนวยการ
สถาบันคลังสมองของชาติ

เรียน อธิการบดี
เพื่อโปรดทราบและมอบ กบค.ประชาสัมพันธ์

10 มี.ค.66
(แทน ผอ.กบค.)

(No.38)

สอบถามรายละเอียดเพิ่มเติมได้ที่ 098-459-5515 หรือ Carjhan1411@gmail.com คุณฉันทลักษณ์ อาจหาญ (ผู้จัดการโครงการอาวุโส)

หลักสูตร

"กฎหมายมหาชนกับการบริหารงานมหาวิทยาลัย"

LAW

ปัจจุบันมีกฎหมายที่เกี่ยวข้องกับมหาวิทยาลัยจำนวนมาก เช่น กฎหมายว่าด้วยการศึกษาแห่งชาติกฎหมายว่าด้วยระเบียบบริหารราชการกระทรวงศึกษาธิการ กฎหมายว่าด้วยระเบียบข้าราชการพลเรือนในสถาบันอุดมศึกษา กฎหมายว่าด้วยการบริหารส่วนงานในสถาบันอุดมศึกษา กฎหมายว่าด้วยสถาบันอุดมศึกษาเอกชน กฎหมายว่าด้วยการจัดตั้งสถาบันอุดมศึกษาแต่ละแห่ง เป็นต้น ตลอดจนมีการยกร่างกฎหมายเกี่ยวกับอุดมศึกษาที่สำคัญอีก 2 ฉบับ ได้แก่ ร่างกฎหมายว่าด้วยระเบียบการบริหารงานบุคคลในสถาบันอุดมศึกษา และร่างกฎหมายการอุดมศึกษาซึ่งเกี่ยวข้องกับผู้บริหารและบุคลากรในสถาบันอุดมศึกษาทุกคน นอกจากนี้แล้ว ยังมีกฎหมายปกครองอื่นๆ ที่เกี่ยวข้อง เช่น กฎหมายว่าด้วยวิธีปฏิบัติราชการทางการปกครอง กฎหมายว่าด้วยความผิดทางละเมิดของเจ้าหน้าที่ กฎหมายว่าด้วยข้อมูลข่าวสารของราชการ กฎหมายว่าด้วยการจัดตั้งศาลปกครองและวิธีพิจารณาคดีปกครอง เป็นต้น กรรมการสภามหาวิทยาลัย และผู้บริหารมหาวิทยาลัย จากทั้งสถาบันอุดมศึกษาของรัฐที่เป็นส่วนราชการ สถาบันอุดมศึกษาในกำกับของรัฐ และสถาบันอุดมศึกษาเอกชน จำเป็นต้องยึดกฎหมายเหล่านี้เป็นหลักเพื่อสามารถปฏิบัติหน้าที่ได้อย่างถูกต้อง อันจะนำไปสู่การดำเนินงานการบริหารจัดการองค์กรที่ดี ตลอดจนลดความขัดแย้ง และลดข้อพิพาททางกฎหมายที่อาจจะเกิดขึ้นได้

สถาบันคลังสมองของชาติ มูลนิธิส่งเสริมทบวงมหาวิทยาลัย ได้จัดหลักสูตร **"กฎหมายมหาชนกับการบริหารงานมหาวิทยาลัย"** ขึ้น สำหรับกรรมการสภามหาวิทยาลัย และผู้บริหารมหาวิทยาลัยโดยมีวัตถุประสงค์เพื่อให้ผู้เข้าอบรมมีความรู้ ความเข้าใจในหลักกฎหมายที่เกี่ยวข้องกับการปฏิบัติงานเพิ่มมากขึ้น รวมทั้งลดความเสี่ยงของการดำเนินงาน และการปฏิบัติหน้าที่ที่อาจขัดกับกฎหมายตลอดจนได้แลกเปลี่ยนเรียนรู้ประสบการณ์ และการสร้างเครือข่ายความร่วมมือ และความเข้าใจที่ดีระหว่างกัน

วัตถุประสงค์

1. เพื่อเสริมสร้างความรู้ความเข้าใจเกี่ยวกับกฎหมายต่างๆ ที่ กรรมการสภามหาวิทยาลัย ผู้บริหารและบุคลากรมหาวิทยาลัยควรทราบ เพื่อการดำเนินงานการปฏิบัติหน้าที่ได้อย่างถูกต้อง
2. เพื่อแลกเปลี่ยนเรียนรู้ประสบการณ์เกี่ยวกับวิธีปฏิบัติต่างๆ ภายใต้กฎหมาย
3. เพื่อมีความรู้ ความเข้าใจในบทบาท อำนาจหน้าที่ และความรับผิดทางกฎหมาย
4. เพื่อมีความรู้ความเข้าใจกฎหมายต่างๆ ที่เกี่ยวข้อง สามารถนำไปใช้ประโยชน์เป็นแนวทางในการบริหารและพัฒนามหาวิทยาลัย ตลอดจนเป็นแนวทางในการปรับปรุงวิธีการดำเนินงานต่างๆ อย่างมีประสิทธิผล เกิดประโยชน์ต่อบุคลากร นิสิต นักศึกษา และผู้ที่เกี่ยวข้อง

เนื้อหาหลักสูตร

1. ความรู้เบื้องต้นเกี่ยวกับมหาวิทยาลัยในฐานะหน่วยงานในภาคมหาชน
2. ความเปลี่ยนแปลงของกฎหมายมหาชนที่ส่งผลกระทบต่องานบริหารมหาวิทยาลัย
3. กฎหมายที่เกี่ยวข้องกับระบบบริหารงานบุคคลของมหาวิทยาลัย
4. ระบบงบประมาณ การเงิน และการตรวจสอบประเมินผลมหาวิทยาลัย

รูปแบบ การบรรยายโดยวิทยากรผู้ทรงคุณวุฒิ และการแลกเปลี่ยนเรียนรู้ประสบการณ์

กลุ่มเป้าหมาย คณะกรรมการสภามหาวิทยาลัย ผู้บริหารระดับอธิการบดี รองอธิการบดี ผู้ช่วยอธิการบดี คณบดี ผู้อำนวยการสถาบัน ศูนย์หรือหน่วยงานที่เทียบเท่า หัวหน้าภาควิชา จากสถาบันอุดมศึกษาทั้งภาครัฐ และเอกชน ตลอดจนบุคลากรจากหน่วยงานอื่นที่เกี่ยวข้องกับการอุดมศึกษา

หัวข้อและวิทยากร

1. **มหาวิทยาลัยในฐานะหน่วยงานในภาคมหาชน**

   โดย **ศาสตราจารย์ ดร.สุรพล นิติไกรพจน์**

<u>ประเด็นหลัก</u>

- แนวคิดในการเกิดขึ้นของมหาวิทยาลัยในระบบราชการ
- พัฒนาการของมหาวิทยาลัยในกำกับ
- ลักษณะเฉพาะและความเป็นอิสระของมหาวิทยาลัยที่แตกต่างจากหน่วยงานของรัฐรูปแบบอื่น
- ระบบบริหารจัดการพิเศษและสิทธิพิเศษของมหาวิทยาลัยในฐานะองค์กรในภาคมหาชน

2. **ความเปลี่ยนแปลงของกฎหมายมหาชนที่ส่งผลกระทบต่องานบริหารมหาวิทยาลัย**

โดย **ศาสตราจารย์ ดร.สุรพล นิติไกรพจน์**

<u>ประเด็นหลัก</u>

- กฎหมายวิธีปฏิบัติราชการทางปกครองและการบริหารงานมหาวิทยาลัย
- กฎหมายข้อมูลข่าวสารของทางราชการกับความโปร่งใสของมหาวิทยาลัย
- กฎหมายความรับผิดทางละเมิดกับความรับผิดของบุคลากรมหาวิทยาลัย
- กฎหมายว่าด้วยการพิจารณาอนุญาตของทางราชการกับมหาวิทยาลัย
- แนวคิดว่าด้วยองค์กรตรวจสอบการใช้อำนาจกับมหาวิทยาลัย

3. **ระบบบริหารงานบุคคลของมหาวิทยาลัยกับประเด็นปัญหาทางกฎหมาย**

โดย **รองศาสตราจารย์ ดร.เอกบุญ วงศ์สวัสดิ์กุล**

<u>ประเด็นหลัก</u>

- ความแตกต่างระหว่างข้าราชการ พนักงานมหาวิทยาลัยและลูกจ้างมหาวิทยาลัย
- ความแตกต่างระหว่างระบบทางบริหารงานบุคคลของมหาวิทยาลัยราชการกับมหาวิทยาลัยในกำกับ
- หลักเกณฑ์การแต่งตั้ง เลื่อนตำแหน่งของบุคลากรมหาวิทยาลัยที่กำหนดโดยองค์กรกลางบริหารงานบุคคล
- ปัญหาทางกฎหมายที่เกิดขึ้นในระบบบริหารบุคคลมหาวิทยาลัย
- ประเด็นปัญหาเกี่ยวกับการสรรหา การแต่งตั้งอธิการบดี และกรรมการสภามหาวิทยาลัยในระบบอุดมศึกษาในปัจจุบัน

4. **ระบบบริหารงบประมาณ การเงิน ของมหาวิทยาลัย**

โดย **ศาสตราจารย์ ดร.สุรศักดิ์ ลิขสิทธิ์วัฒนกุล**

<u>ประเด็นหลัก</u>

- ระบบการจัดทำและพิจารณางบประมาณของมหาวิทยาลัยไทย
- การบริหารจัดการทางการเงินที่เกี่ยวข้องกับมหาวิทยาลัย
- กฎหมายว่าด้วยการจัดซื้อจัดจ้าง และการบริหารพัสดุของมหาวิทยาลัย
- ปัญหาในทางปฏิบัติเกี่ยวกับระบบงบประมาณการเงิน และการจัดซื้อจัดจ้างและการบริหารพัสดุของมหาวิทยาลัย

5. การตรวจสอบมหาวิทยาลัยโดยคณะกรรมการป้องกันและปราบปรามการทุจริตแห่งชาติ (ป.ป.ช.) และ สำนักงานการตรวจเงินแผ่นดิน (สตง.)

โดย **ศาสตราจารย์ ดร. อุดม รัฐอมฤต**

<u>ประเด็นหลัก</u>

- อำนาจหน้าที่ของคณะกรรมการป้องกันและปราบปรามการทุจริตแห่งชาติ (ป.ป.ช.) ที่เกี่ยวข้องกับมหาวิทยาลัย
- อำนาจหน้าที่ของสำนักงานการตรวจเงินแผ่นดิน (สตง.) ที่เกี่ยวข้องกับมหาวิทยาลัย
- ระบบและขั้นตอนการตรวจสอบของคณะกรรมการป้องกันและปราบปรามการทุจริตแห่งชาติ (ป.ป.ช.) และ สำนักงานการตรวจเงินแผ่นดิน (สตง.)
- ปัญหาและกรณีศึกษาที่เกี่ยวกับการชี้มูลและการทักท้วงของ คณะกรรมการป้องกันและปราบปรามการทุจริตแห่งชาติ (ป.ป.ช.) และ สำนักงานการตรวจเงินแผ่นดิน (สตง.) ที่เกี่ยวข้องกับสถาบันอุดมศึกษา

สิ่งที่จะได้รับ

1. มีความรู้ความเข้าใจเกี่ยวกับกฎหมายต่างๆ ที่ผู้บริหารและบุคลากรมหาวิทยาลัยควรทราบ เพื่อการการดำเนินงานการปฏิบัติหน้าที่ได้อย่างถูกต้อง
2. ได้แลกเปลี่ยนเรียนรู้ประสบการณ์ และประเด็นที่เกี่ยวกับวิธีปฏิบัติต่างๆ ภายใต้กฎหมาย
3. มีความรู้ ความเข้าใจในบทบาท อำนาจหน้าที่ และความรับผิดทางกฎหมาย
4. มีความรู้ความเข้าใจกฎหมายต่างๆ ที่เกี่ยวข้อง สามารถนำไปใช้ประโยชน์เป็นแนวทางในการบริหารและพัฒนามหาวิทยาลัย ตลอดจนเป็นแนวทางในการปรับปรุงวิธีการดำเนินงานต่างๆ อย่างมีประสิทธิผล เกิดประโยชน์ต่อบุคลากร นิสิต นักศึกษา และผู้ที่เกี่ยวข้อง

ระยะเวลา การอบรมหลักสูตร ใช้เวลา 3 วัน

ค่าลงทะเบียน 21,000 บาท/ท่าน (ไม่รวมที่พัก)

ติดต่อ สถาบันคลังสมองของชาติ
โทรศัพท์ : 02-126-7632 ต่อ 101, 108 (สำนักงาน)
โทรสาร : 02-126-7635 (อัตโนมัติ)
E-mail : carjhan1411@gmail.com

กำหนดการ

หลักสูตร "กฎหมายมหาชนกับการบริหารงานมหาวิทยาลัย" รุ่นที่ 14

ระหว่างวันที่ 5-6-7 เมษายน 2566

ณ โรงแรมปทุมวัน ปริ๊นเซส กรุงเทพฯ

วันที่	เวลา (น.)	หัวข้อหลักสูตร
5 เม.ย. 66 (พุธ)	9.00-12.00	**มหาวิทยาลัยในฐานะหน่วยงานในภาคมหาชน** โดย **ศาสตราจารย์ ดร.สุรพล นิติไกรพจน์** - แนวคิดในการเกิดขึ้นของมหาวิทยาลัยในระบบราชการ - พัฒนาการของมหาวิทยาลัยในกำกับ - ลักษณะเฉพาะและความเป็นอิสระของมหาวิทยาลัยที่แตกต่างจากหน่วยงานของรัฐรูปแบบอื่น - ระบบบริหารจัดการพิเศษและสิทธิพิเศษของมหาวิทยาลัยในฐานะองค์กรในภาคมหาชน
	13.00-16.00	**ความเปลี่ยนแปลงของกฎหมายมหาชนที่ส่งผลกระทบต่องานบริหารมหาวิทยาลัย** โดย **ศาสตราจารย์ ดร.สุรพล นิติไกรพจน์** - กฎหมายวิธีปฏิบัติราชการทางปกครองและการบริหารงานมหาวิทยาลัย - กฎหมายข้อมูลข่าวสารของทางราชการกับความโปร่งใสของมหาวิทยาลัย - กฎหมายความรับผิดทางละเมิดกับความรับผิดของบุคลากรมหาวิทยาลัย - กฎหมายว่าด้วยการพิจารณาอนุญาตของทางราชการกับมหาวิทยาลัย - แนวคิดว่าด้วยองค์กรตรวจสอบการใช้อำนาจกับมหาวิทยาลัย
6 เม.ย. 66 (พฤหัสบดี)	8.30-11.30	**ระบบบริหารงบประมาณ การเงิน ของมหาวิทยาลัย** โดย **ศาสตราจารย์ ดร.สุรศักดิ์ ลิขสิทธิ์วัฒนกุล** - ระบบการจัดทำและพิจารณางบประมาณของมหาวิทยาลัยไทย - การบริหารจัดการทางการเงินที่เกี่ยวข้องกับมหาวิทยาลัย - กฎหมายว่าด้วยการจัดซื้อจัดจ้าง และการบริหารพัสดุของมหาวิทยาลัย - ปัญหาในทางปฏิบัติเกี่ยวกับระบบงบประมาณการเงิน และการจัดซื้อจัดจ้างและการบริหารพัสดุของมหาวิทยาลัย ***พร้อมแลกเปลี่ยนเรียนรู้กรณีศึกษา***
	13.00-16.00	**การตรวจสอบมหาวิทยาลัยโดยคณะกรรมการป้องกันและปราบปรามการทุจริตแห่งชาติ (ป.ป.ช.) และ สำนักงานการตรวจเงินแผ่นดิน (สตง.)** โดย **ศาสตราจารย์ ดร. อุดม รัฐอมฤต** - อำนาจหน้าที่ของคณะกรรมการป้องกันและปราบปรามการทุจริตแห่งชาติ (ป.ป.ช.) ที่เกี่ยวข้องกับมหาวิทยาลัย - อำนาจหน้าที่ของสำนักงานการตรวจเงินแผ่นดิน (สตง.) ที่เกี่ยวข้องกับมหาวิทยาลัย - ระบบและขั้นตอนการตรวจสอบของคณะกรรมการป้องกันและปราบปรามการทุจริตแห่งชาติ (ป.ป.ช.) และ สำนักงานการตรวจเงินแผ่นดิน (สตง.) ปัญหาและกรณีศึกษาที่เกี่ยวกับการชี้มูลและการทักท้วงของ คณะกรรมการป้องกันและปราบปรามการทุจริตแห่งชาติ (ป.ป.ช.) และ สำนักงานการตรวจเงินแผ่นดิน (สตง.) ที่เกี่ยวข้องกับสถาบันอุดมศึกษา
7 เม.ย. 66 (ศุกร์)	9.00-16.00	**ระบบบริหารงานบุคคลของมหาวิทยาลัยกับประเด็นปัญหาทางกฎหมาย** โดย **รองศาสตราจารย์ ดร.เอกบุญ วงศ์สวัสดิ์กุล** - ความแตกต่างระหว่างข้าราชการ พนักงานมหาวิทยาลัยและลูกจ้างมหาวิทยาลัย - ความแตกต่างระหว่างระบบทางบริหารงานบุคคลของมหาวิทยาลัยราชการกับมหาวิทยาลัยในกำกับ - หลักเกณฑ์การแต่งตั้ง เลื่อนตำแหน่งของบุคลากรมหาวิทยาลัยที่กำหนดโดยองค์กรกลางบริหารงานบุคคล - ปัญหาทางกฎหมายที่เกิดขึ้นในระบบบริหารบุคคลมหาวิทยาลัย - ประเด็นปัญหาเกี่ยวกับการสรรหา การแต่งตั้งอธิการบดีและกรรมการสภามหาวิทยาลัยในระบบอุดมศึกษาในปัจจุบัน ***พร้อมการฝึกปฏิบัติการด้วยกรณีศึกษา***

พักรับประทานอาหารว่าง เวลา 10.00-10.15 น. และ 15.00-15.15 น.

หมายเหตุ : กำหนดการอาจจะมีการเปลี่ยนแปลงตามความเหมาะสม

เอกสารประชาสัมพันธ์ ในปี พ.ศ. 2566

หลักสูตรการกำกับและบริหารความเสี่ยงของมหาวิทยาลัย ตามกรอบแนวทาง COSO Enterprise Risk Management - Integrating with Strategy and Performance (ERM) : ค่าลงทะเบียน 15,000 บาท/ท่าน (ไม่รวมที่พัก)

❖ รุ่น 7 : 16-17 กุมภาพันธ์ 2566 ❖ รุ่น 8 : 20-21 กรกฎาคม 2566 วัตถุประสงค์ : เข้าใจบทบาทของคณะกรรมการบริหารความเสี่ยงและผู้บริหารของมหาวิทยาลัยตาม พรบ.การอุดมศึกษาปี 2562 เข้าใจหน้าที่ความรับผิดชอบของผู้บริหารในการนำระบบและกลไกการบริหารความเสี่ยงเพื่อลดความสูญเสีย (Value Enhancement) และเพิ่มโอกาสในการสร้างสรรค์เพื่อความเป็นเลิศของมหาวิทยาลัย (Value Creation) เข้าใจหลักการ 3 Lines Model เพื่อใช้ในการกำหนดบทบาท หน้าที่ของ Risk Owners (1st Line), Risk Facilitator (2nd Line) และ Internal Auditor (3rd Line) เพื่อการออกแบบและพัฒนาระบบบริหารความเสี่ยงอย่างมีประสิทธิภาพและตรวจสอบได้

RSAP

หลักสูตร "เส้นทางเข้าสู่ตำแหน่งวิชาการระดับ ผศ./ รศ." รุ่น 3 (RSAP3) : ค่าลงทะเบียน 14,500 บาท/ท่าน (ไม่รวมที่พัก) ช่วงแรก Overview วันที่ 24 กุมภาพันธ์ 2566 ณ โรงแรมเดอะควอเตอร์ อารีย์ กรุงเทพฯ

วัตถุประสงค์ : เพื่อพัฒนาคณาจารย์ในการเตรียมพร้อม สำหรับเส้นทางก้าวหน้าในสายอาชีพวิชาการ เพื่อเป็นพลังในการขับเคลื่อนการพัฒนาตน พัฒนางาน พัฒนาองค์กร และการปฏิรูปอุดมศึกษาไทย เพื่อเสริมสร้างความรู้ ความเข้าใจเกี่ยวกับหลักเกณฑ์และวิธีการพิจารณาในการขอตำแหน่งทางวิชาการ ในการเตรียมการเข้าสู่กระบวนการ เพื่อรับทราบองค์ความรู้ที่พึงระวังและเตรียมการด้านเอกสารประกอบการพิจารณาได้อย่างถูกต้อง ส่งผลให้เกิดการบริหารหลักสูตรที่มีคุณภาพ ตอบสนองต่อพันธกิจของทั้งคณะและมหาวิทยาลัย ตลอดจนหลักสูตรที่ทันสมัยสอดคล้องกับประเด็นท้าทายอุดมศึกษาในปัจจุบันและอนาคต และ เพื่อให้เกิดการพัฒนาศักยภาพและความสามารถในด้านวิชาการและวิชาชีพอย่างต่อเนื่องของบุคลากร โดยการอบรมจัดรวม 5 ครั้ง ระยะเวลา 5 วันแบ่งการอบรมเป็น 3 ช่วง คือ ช่วงที่ 1) Overview ช่วงที่ 2) Follow Up และ ช่วงที่ 3) Sharing

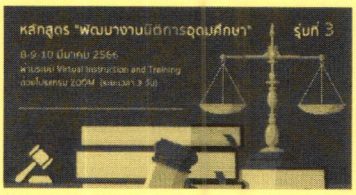

หลักสูตร "พัฒนางานนิติการอุดมศึกษา" รุ่น 3 ในวันที่ 8-10 มีนาคม 2566 (ผ่านออนไลน์ด้วยโปรแกรม ZOOM) ค่าลงทะเบียน 7,000 บาท/ท่าน

สำหรับ : ข้าราชการ พนักงาน ลูกจ้างในตำแหน่งนิติกรของสถาบันอุดมศึกษาของรัฐ และผู้สนใจที่เกี่ยวข้องในมหาวิทยาลัย

หัวข้อ : * บทบาทหน้าที่ของนักกฎหมายกับการบริหารมหาวิทยาลัย (ภาพรวมการบริหารตามภารกิจของมหาวิทยาลัย/ ความสำคัญของกฎหมายในฐานะเครื่องมือของการบริหารมหาวิทยาลัย/ ตัวอย่างกฎหมายสำคัญๆ ที่ต้องใช้ในการปฏิบัติหน้าที่ของนิติกร) * เทคนิค ขั้นตอนในการปฏิบัติหน้าที่ตามกฎหมายของนิติกร (กฎหมาย ระเบียบ ข้อบังคับ คำสั่ง) และ แลกเปลี่ยนเรียนรู้กฎหมายเกี่ยวกับการปฏิบัติหน้าที่ทางปกครองของมหาวิทยาลัย * ***พร้อมทั้งมีการฝึกปฏิบัติการด้วยกรณีศึกษา***

EGP

หลักสูตร : ธรรมาภิบาลเพื่อการพัฒนาคณะ : ค่าลงทะเบียน 25,000 บาท/ท่าน (ไม่รวมที่พัก)

➲ รุ่น 27 : 15-17 มีนาคม 2566 ณ โรงแรมปทุมวันปริ๊นเซส กรุงเทพฯ ➲ รุ่น 28 : 16-18 สิงหาคม 2566 ณ โรงแรมปทุมวันปริ๊นเซส กรุงเทพฯ

เนื้อหา 8 หัวข้อ * บริบทและความท้าทายของอุดมศึกษาไทยในศตวรรษที่ 21 : บทบาทและความสำคัญของคณะกรรมการประจำคณะ * The 21st Century University : Active Learning and Education Disruption * บริบทและความสำคัญของกฎหมาย สำหรับคณะกรรมการประจำคณะ : คำสั่งทางปกครอง ความรับผิดทางปกครอง แพ่ง และอาญา * กลยุทธ์การบริหาร และกำกับความเสี่ยงของคณะ : เปลี่ยนความเสี่ยงเป็นโอกาส * การพัฒนาและการบริหารหลักสูตรของคณะ * การบริหารการเงินและงบประมาณของคณะ * เทคนิคในการบริหารงานวิจัยเพื่อการขอตำแหน่งทางวิชาการ * การบริหารและการพัฒนาทรัพยากรบุคคลของคณะ

หลักสูตรการบริหารหลักสูตรสู่ความเป็นเลิศ (CMAE) : ค่าลงทะเบียน 18,000 บาท/ท่าน (ไม่รวมที่พัก)

CMAE

➲ รุ่น 14 : 30-31 มีนาคม 2566 ณ โรงแรมปทุมวันปริ๊นเซส กรุงเทพฯ ➲ รุ่น 15 : 22-23 มิถุนายน 2566 ณ โรงแรมปทุมวันปริ๊นเซส กรุงเทพฯ

หัวข้อ * หลักคิดและแนวทางปฏิบัติเกณฑ์มาตรฐานอุดมศึกษา 2565 * การประกันคุณภาพระดับหลักสูตรยุคใหม่ IQA, CUPTQA, AUNQA * การบูรณาการบริหารหลักสูตรสู่ความเป็นเลิศตามแนวทางเกณฑ์ TQF และ EdPEx * ***การอบรมเชิงปฏิบัติการ (Workshop) โดยใช้กรณีศึกษา (case study) การบริหารหลักสูตรสู่ความเป็นเลิศ***

LAW

หลักสูตรกฎหมายมหาชนกับการบริหารงานมหาวิทยาลัย (LAW) : ค่าลงทะเบียน 21,000 บาท/ท่าน (ไม่รวมที่พัก)

✂ รุ่น 14 : 5-7 เมษายน 2566 ณ โรงแรมปทุมวันปริ๊นเซส กรุงเทพฯ ✂ รุ่น 15 : 5-7 กรกฎาคม 2566 ณ โรงแรมปทุมวันปริ๊นเซส กรุงเทพฯ

หัวข้อ : * ความรู้เบื้องต้นเกี่ยวกับมหาวิทยาลัยในฐานะหน่วยงานในภาคมหาชน/ ความเปลี่ยนแปลงของกฎหมายมหาชนที่ส่งผลกระทบต่องานบริหารมหาวิทยาลัย * ระบบบริหารงานบุคคลของมหาวิทยาลัยกับประเด็นปัญหาทางกฎหมาย * ระบบบริหารงบประมาณ การเงินของมหาวิทยาลัย * การตรวจสอบมหาวิทยาลัยโดยคณะกรรมการป้องกันและปราบปรามการทุจริตแห่งชาติ (ป.ป.ช.) และ สำนักงานการตรวจเงินแผ่นดิน (สตง.) * ***พร้อมทั้งมีการฝึกปฏิบัติการด้วยกรณีศึกษา***

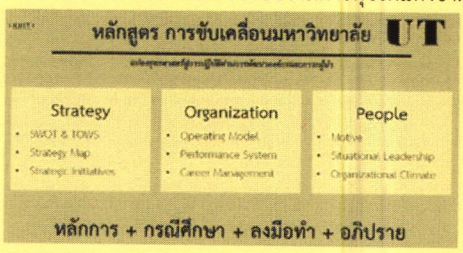

หลักสูตรการขับเคลื่อนมหาวิทยาลัย (University Transformation) รุ่น 2 วันที่ 17-19 พฤษภาคม 2566 ณ โรงแรมเดอะควอเตอร์ อารีย์ กรุงเทพฯ : ค่าลงทะเบียน 24,000 บาท/ท่าน (ไม่รวมที่พัก)

ประโยชน์ที่จะได้รับ : แผนที่ยุทธศาสตร์ (Strategy Map)/ โครงการยุทธศาสตร์ (Strategic Initiatives) และแผนปฏิบัติการเบื้องต้น (Action Plan)/ ระบบการดำเนินงาน (Operating Model) และโครงสร้างองค์กรมหภาค/ ตารางสรุปบทบาทความรับผิดชอบ (Accountability Matrix)/ ผลการประเมินค่างานในภาพรวม (Macro Job Evaluation)/ ผลการทบทวนโครงสร้างระดับตำแหน่งงานเบื้องต้น (Job Grading Structure) และ ตัวอย่างที่เกี่ยวข้องกับหัวข้อ

USP
University Secretary Programme

หลักสูตร พัฒนาสมรรถนะเลขานุการสภาฯและหัวหน้าสำนักงานสภามหาวิทยาลัยอย่างมีประสิทธิภาพ รุ่น 5 ในวันที่ 8-9 มิถุนายน 2566 ณ โรงแรมปทุมวันปริ๊นเซส กรุงเทพฯ : ค่าลงทะเบียน 16,500 บาท/ท่าน (ไม่รวมที่พัก)

สำหรับ เลขานุการสภามหาวิทยาลัย/ ผู้อำนวยการ/ หัวหน้าสำนักงานสภามหาวิทยาลัย และผู้บริหารระดับสูงของมหาวิทยาลัย หรือ ผู้สนใจที่เกี่ยวข้องกับงานสภามหาวิทยาลัย **วัตถุประสงค์** เพื่อสร้างเสริมความรู้ ความเข้าใจในเรื่องบทบาทและหน้าที่ของเลขานุการสภาฯ และหัวหน้าสำนักงานสภามหาวิทยาลัย เพื่อฝึกปฏิบัติในสถานการณ์จำลองและรับทราบแนวทางบริหารจัดการแก่บุคลากรที่ดำรงตำแหน่งดังกล่าว ตลอดจนเพื่อแลกเปลี่ยนประสบการณ์การทำหน้าที่ของเลขานุการสภามหาวิทยาลัยอย่างมีประสิทธิภาพ เพื่อประโยชน์ในการพัฒนาธรรมาภิบาลมหาวิทยาลัยต่อไป

หลักสูตรกลยุทธ์การศึกษาตลอดชีวิตแนวใหม่ของอุดมศึกษา

Modern Life Long Learning
strategy for Higher Education

หัวข้อ * ปัจจัยความเปลี่ยนแปลงในวงการอุดมศึกษาที่นำไปสู่การจัดการศึกษาตลอดชีวิต * บริบทใหม่ของกฎระเบียบอุดมศึกษาที่เปิดโอกาสในการจัดการศึกษาตลอดชีวิต *ประสบการณ์การจัดการศึกษาตลอดชีวิตในระดับอุดมศึกษา * เทคโนโลยีสนับสนุนการจัดการศึกษาตลอดชีวิต ผ่านกลไกคลังหน่วยกิต

ผู้สนใจสามารถสมัครออนไลน์/ ดาวน์โหลดหนังสือเล่มเล็ก/งานวิจัย/ เอกสารเผยแพร่ได้ที่ www.knit.or.th

สอบถามข้อมูลเพิ่มเติม โทรศัพท์ 098-459-5515 คุณฉันทลักษณ์ (ผู้จัดการโครงการอาวุโส) อีเมล์ : carjhan1411@gmail.com

มหาวิทยาลัยเทคโนโลยีราชมงคลสุวิวัฒ
เลขรับ 1001
วันที่ -8 มี.ค. 2566
เวลา 18.13 น.

สถาบันนวัตกรรมการเรียนรู้
มหาวิทยาลัยมหิดล ๙๙๙ ถนนพุทธมณฑล สาย ๔
ตำบลศาลายา อำเภอพุทธมณฑล
จังหวัดนครปฐม ๗๓๑๗๐

กบค. 660
10 มี.ค. 2566
14.36 น.

ที่ อว ๗๘.๓๔/**ว ๐๑๐๒**

วันที่ **๒๕** มกราคม ๒๕๖๖

เรื่อง ขอความอนุเคราะห์ประชาสัมพันธ์และขอเชิญเข้าร่วมอบรมหลักสูตร "โครงการพัฒนาศักยภาพอาจารย์ Academic Development Program: Science & Art of Teaching" รุ่นที่ ๑

เรียน ผู้บริหารสถานศึกษา

สิ่งที่ส่งมาด้วย ๑. หนังสือเชิญและโครงการพัฒนาศักยภาพอาจารย์ ฉบับภาษาอังกฤษ จำนวน ๑ ฉบับ
๒. โครงการพัฒนาศักยภาพอาจารย์ Academic Development Program: Science & Art of Teaching รุ่นที่ ๑ ฉบับภาษาไทย จำนวน ๑ ฉบับ

ด้วยสถาบันนวัตกรรมการเรียนรู้ มหาวิทยาลัยมหิดล มีกำหนดจัด "โครงการพัฒนาศักยภาพอาจารย์ Academic Development Program: Science & Art of Teaching" รุ่นที่ ๑ โดยสถาบันนวัตกรรมฯ ได้เล็งเห็นความสำคัญและถือเป็นหน้าที่ในการส่งเสริมและพัฒนาศักยภาพคณาจารย์ให้มีโอกาสเพิ่มพูนความรู้ ความสามารถทางวิชาการ ทักษะ เจตคติ เทคนิคต่าง ๆ ในด้านการปฏิบัติงาน การจัดการเรียนการสอน การวัดและประเมินผล ตลอดจนการวิจัยทางการศึกษา ดังนั้น จึงเห็นสมควรจัด **โครงการพัฒนาศักยภาพอาจารย์ ด้านศาสตร์การสอน** ขึ้น เพื่อเป็นการเตรียมความพร้อมและเพิ่มพูนทักษะของอาจารย์ใหม่ เพื่อสนับสนุนให้เกิดการจัดการเรียนการสอนอย่างมีประสิทธิภาพ ทางสถาบันฯ จึงขอความอนุเคราะห์หน่วยงานดำเนินการประชาสัมพันธ์การอบรมหลักสูตรฯ ดังกล่าว โดยมีรายละเอียดดังนี้

QR Code	ชื่อโครงการ	วัน เดือน ปี และสถานที่	ค่าลงทะเบียน (บาท)		
			Early Bird	ปกติ	บุคลากร มหาวิทยาลัยมหิดล และศิษย์เก่าที่เคยอบรมฯ
https://app.il.mahidol.ac.th/shortcourse/start/index.html?c=73	"โครงการพัฒนาศักยภาพอาจารย์ Academic Development Program: Science & Art of Teaching" รุ่นที่ ๑	๖–๘ มิ.ย. ๖๖ เวลา ๐๙.๐๐ – ๑๖.๓๐ น. ณ โรงแรม S31 สุขุมวิท กรุงเทพฯ (๓ วัน)	**๑๒,๐๐๐** (ลงทะเบียนและจ่ายเงินภายในวันที่ ๑๑ พ.ค. ๖๖)	**๑๔,๐๐๐** (ลงทะเบียนและจ่ายเงินระหว่างวันที่ ๑๒ – ๒๖ พ.ค. ๖๖)	**๑๐,๐๐๐** (ลงทะเบียนและชำระเงินภายในวันที่ ๒๖ พ.ค. ๖๖)

-๒-/ในการนี้...

ในการนี้ จึงขอเรียนเชิญท่านผู้บริหาร คณาจารย์ บุคลากรทางการศึกษา และผู้สนใจจากหน่วยงานของท่าน เข้าร่วมอบรมหลักสูตรดังกล่าว โดยมีค่าลงทะเบียนการอบรม (ไม่รวมค่าที่พักและค่าเดินทาง) **<u>รายละเอียดดังสิ่งที่ส่งมาด้วย</u>** สำหรับหน่วยงานของรัฐสามารถเข้าร่วมอบรมได้โดยไม่ถือเป็นวันลา และมีสิทธิ์เบิกค่าลงทะเบียนและค่าใช้จ่ายอื่น ๆ ได้ตามระเบียบของทางราชการ หรือเมื่อได้รับอนุญาตจากผู้บังคับบัญชาแล้ว ผู้สนใจสามารถสมัครได้ที่ระบบลงทะเบียนออนไลน์ https://il.mahidol.ac.th/ หรือแสกน QR Code และส่งหลักฐานการโอนเงินมาที่โทรสารหมายเลข ๐๒-๔๔๑-๐๔๗๙ หรือทาง e-mail: il.mahidol@gmail.com ทั้งนี้ สามารถสอบถามรายละเอียดเพิ่มเติมได้ทางหมายเลขโทรศัพท์ ๐๒-๔๔๑-๙๗๒๙ หรือ ๐๘๙-๐๒๒-๘๙๑๖

จึงเรียนมาเพื่อโปรดพิจารณาให้ความอนุเคราะห์ประชาสัมพันธ์บุคลากรในสังกัดเข้าร่วมอบรมฯ และขอขอบคุณมา ณ โอกาสนี้

เรียน ผอ. กบค.
๑. เพื่อโปรดทราบ
๒. เห็นควรเสนอ อธิการบดี เพื่อโปรดทราบ
และมอบงานอัตรากำลังฯ ประชาสัมพันธ์ต่อไป

๑๐ มี.ค. ๒๕๖๖

ขอแสดงความนับถือ

(รองศาสตราจารย์ ดร.นายแพทย์ชัยเลิศ พิชิตพรชัย)
ผู้อำนวยการสถาบันนวัตกรรมการเรียนรู้

เรียน อธิการบดี
เพื่อโปรดทราบและมอบ กบค.ประชาสัมพันธ์

10 มี.ค.66
(แทน ผอ.กบค.)

ผู้ประสานงาน :นางสาวอัจฉราพรรณ โพธิ์ทอง โทรศัพท์ ๐๒-๔๔๑-๙๗๒๙ , ๐๘๙-๐๒๒๘๙๑๖
e-mail: il.mahidol@gmail.com โทรสาร. ๐๒-๔๔๑-๐๔๗๙

MAHIDOL UNIVERSITY

Since 1888

Ref. No.78.34/0096

Date 25 January 2023

Subject: Invitation to participate in a workshop entitled "Academic Development Program: Science & Art of Teaching"

Dear President/Dean/Director/Head of an educational institution,

During June 6 – 8, 2023, the Institute of Innovative Learning (IL), Mahidol University, will organize a workshop entitled "**Academic Development Program: Science & Art of Teaching**" at S31 Sukhumvit Hotel, Bangkok. The main objective is to provide fundamental principles of teaching and learning for instructors and teachers who would like to enhance their teaching and learning's art and science resulting in students' desired learning outcomes. Some brief details are provided in the attached poster.

For more information, please visit the website: https://il.mahidol.ac.th/eng/science_art_of_teaching_01/, or scan the QR code below.

We look forward to your favorable response to this invitation

Yours sincerely,

Chailerd Pichitpornchai

Assoc. Prof. Dr.Chailerd Pichitpornchai, M.D.
Director
Institute for Innovative Learning,
Mahidol University, Thailand

Workshop details

Institute for Innovative Learning, Mahidol University, 999 Phuttamonthon 4 Road, Nakhon Pathom 73170 Thailand.
Tel. +(66)-02-441-9729 , E-mail: il.mahidol@gmail.com

Workshop entitled "Academic Development Program: Science & Art of Teaching"
6 – 8 June 2023 at S31 Sukhumvit Hotel, Bangkok
By Institute for Innovative Learning, Mahidol University

.....

Introduction and Background

Instructors should have both science and art to manage an effective classroom which should be integrated the subject content, learning process, and assessment to provide learners with sufficient knowledge and skills to be used for improving their quality of life and to be professional in their career.

Therefore, instructors have to perform various tasks such as preparing course content, having a deep understanding of teaching and learning methods as well as assessment methods, and selecting appropriate class management with the use of technology-supported learning. Therefore, every step of the instruction must be organized in a proper way because of its will affect the learning of students.

For all reasons, Institute for Innovative Learning, Mahidol University will be organized a workshop entitled "Academic Development Program: Science & Art of Teaching" to prepare and enhance the skills of lecturers who need to be a professional in teaching and learning.

Objectives:

After participating in the workshop, the participants will be able to determine the expected learning outcomes, design active teaching and learning activities, implement the technology supported learning, and show the understating of how to select or construct the suitable assessment methods.

Speakers:

Assoc.Prof.Dr.Chailerd Pichitpornchai, M.D., Ph.D. and Academic staff @ IL

Activity

Group activities, cased study, workshop, brainstorm, and discussion

Target group

Academic staff/Lecturer/Educator and People who are interested in science & art of teaching

Number of participants

Limit to 30 participants

Remark: The workshop will be organized when there are at least 20 participants.

Date & Location

6 – 8 June 2023 at S31 Sukhumvit Hotel, Bangkok

Registration Fee (Includes Lunch & Coffee break, an artificial leather bag, and training materials x 3 days)

- Early Birds 12,000 Baht/person (within 11 May 2023)
- Regular rate 14,000 Baht/person (within 12 - 26 May 2023)
- For Mahidol University staff, Student and Alumni/ Those who have trained in all? Institute for Innovative Learning short course 10,000 Baht/person (within 26 May 2023)

Registration QR code	How to pay	Payment notification
https://app.il.mahidol.ac.th/shortcourse/start/index.html?c=73	**Transfer money to the saving account** **Bank Name**: Siam Commercial Bank PLC., Mahidol University **Branch:** 999 Phuttamonthon 4 Road, Salaya, Nakhon Pathom 73170, Thailand **Account Name**: IL Products **Account Number:** 333-229774-5	Send pay-in slip to E-mail: il.mahidol@gmail.com Fax. 02-441-0479

Workshop Criteria:

Participants must attend workshops/activities throughout the program or participants must participate at least 80% of the total training hours

Key Performance Indicator:

- Participants gain a better understanding of concepts by using a self-assessment form and show an average score after participating not less than 75%
- Participants show an average score of satisfaction over 4.00 out of 5.00.

Project administrator:

Institute for Innovative Learning, Mahidol University
999 Phuttamonthon 4 Road, Salaya, Nakhon Pathom 73170, Thailand
Tel +(66)-02-441-9729 Fax +(66)-02-441-0479
E-mail: il.mahidol@gmail.com ,atcharaphan.pho@mahidol.edu

โครงการพัฒนาศักยภาพอาจารย์ Academic Development Program: Science & Art of Teaching รุ่นที่ 1
ระหว่างวันที่ 6 – 8 มิถุนายน 2566 เวลา 09.00 – 16.30 น.
ณ โรงแรม S31 สุขุมวิท กรุงเทพฯ
จัดโดย สถาบันนวัตกรรมการเรียนรู้ มหาวิทยาลัยมหิดล

หลักการและเหตุผล

การศึกษาถือได้ว่าเป็นกุญแจสำคัญในการพัฒนาประเทศ ในปัจจุบันพบว่ามีปัญหาอันเกี่ยวเนื่องกับการศึกษาทุกระดับตั้งแต่ ผู้เรียน นั่นคือ ผู้เรียนมักจะไม่รู้ว่าเรียนไปทำไม เป็นสาเหตุที่นำไปสู่การเรียนรู้ที่ผิวเผินและไม่ยั่งยืน เพราะการเรียนรู้ตลอดชีวิตต้องอาศัยการมีฉันทะ จับหลักการ และมีพื้นฐานดีพอที่จะศึกษาต่อด้วยตนเอง สามารถไตร่ตรอง และมีวิจารณญาณสำหรับเข้าใจและต่อสู่กับสิ่งรอบข้างที่เปลี่ยนแปลงไปตลอดเวลา ผู้สอนก็มักจะดำเนินการสอนในลักษณะที่ป้อนความรู้ มักจะไม่ให้โอกาสผู้เรียนได้คิดหรือตอบโต้ มักจะไม่เปิดโอกาสให้ผู้เรียนคิดและหาคำตอบด้วยตนเอง ส่วนการประเมินความก้าวหน้าการเรียนรู้ของผู้เรียนนั้น มักจะทำเพื่อตัดสินว่าผ่าน ไม่ผ่าน ดี หรือยังไม่ดีพอ ขาดการประเมินระหว่างการเรียนการสอน เพื่อให้เกิดความเข้าใจผู้เรียน และให้ความช่วยเหลือตามความจำเป็น ผู้สอนจำนวนมากดำเนินการสอนเพราะถือว่าเป็นภาระหน้าที่ มีระยะเวลาในการเตรียมการสอนไม่พอเพียง ไม่มีแผนการสอนที่เหมาะสม รวมถึงไม่มีเวลาในการติดตามความก้าวหน้าทางวิชาการมากพอ และมักขาดการโยงใยความสัมพันธ์ระหว่างสิ่งที่สอนกับชีวิตจริง ดังนั้นผู้เรียนจึงเรียนเพื่อสอบให้ผ่านและไม่รู้ว่าตนเองนั้นเข้าใจหรือไม่เข้าใจอย่างไรหรือต้องการอะไร อีกทั้งเมื่อเวลาผ่านไปผู้สอนที่อาจจะละเลยจิตสำนึกของความเป็นครู ทำให้ความสัมพันธ์ระหว่างผู้สอนและผู้เรียน ไม่เป็นธรรมชาติ ขาดปฏิสัมพันธ์และการสื่อสารที่ดี

การจัดการเรียนรู้ไม่ว่าจะสาขาใดก็ตาม ผู้สอนควรจะต้องมีทั้ง ศาสตร์ และ ศิลป์ ในการจัดการเรียนรู้ ที่ต้องบูรณาการเนื้อหาวิชาและการจัดกระบวนการเรียนรู้ เพื่อนำพาให้ผู้เรียนไปสู่จุดหมายปลายทางแห่งการเรียนรู้ที่มีความสำคัญอย่างยิ่งต่อการพัฒนาคุณภาพชีวิตให้มีความรู้ความสามารถอย่างพอเพียงที่จะนำไปใช้และเป็นเครื่องมือในการเรียนรู้ต่อไป

เพื่อให้บรรลุผลดังกล่าว คณาจารย์ผู้สอน ถือเป็นผู้ขับเคลื่อนหลักที่สำคัญในกระบวนการการจัดการเรียนการสอนให้เกิดประสิทธิภาพและสามารถบรรลุวัตถุประสงค์ของหลักสูตรตามที่มหาวิทยาลัยกำหนด ดังนั้นผู้สอนจึงต้องทำหน้าที่หลากหลายไปพร้อม ๆ กัน อาทิ 1) การเตรียมเนื้อหาวิชาที่ครบถ้วนสมบูรณ์ 2) ความรู้ความเข้าใจเกี่ยวกับจิตวิทยาการเรียนการสอน 3) ความเข้าใจในด้านความรู้และประสบการณ์เดิมของนักศึกษา 4) การตั้งวัตถุประสงค์การศึกษาที่ชัดเจนและวัดได้อย่างมีมาตรฐาน 5) การเตรียมกระบวนการจัดการเรียนรู้เชิงรุกเพื่อให้นักศึกษาเกิดการเรียนรู้ด้วยตนเอง 6) การวางแผนการเรียนรู้ที่เหมาะสมกับขนาดของชั้นเรียนโดยมีผู้สอนเป็นผู้อำนวย และ 7) การวัดผลและประเมินผลที่สอดคล้องกับวิธีการเรียนการสอน ในทุกขั้นตอนของการเรียนการสอนที่จะเกิดขึ้นในชั้นเรียนต้องมีการวางแผนอย่างมีระเบียบแบบแผน โดยจะส่งผลถึงการเรียนรู้และประสิทธิภาพของผู้เรียนอันจะทำให้ได้ผลผลิตที่มีคุณภาพ

ด้วยเหตุนี้ สถาบันนวัตกรรมการเรียนรู้ มหาวิทยาลัยมหิดล จึงเล็งเห็นความสำคัญและถือเป็นหน้าที่ในการส่งเสริมและพัฒนาศักยภาพคณาจารย์ให้มีโอกาสเพิ่มพูนความรู้ ความสามารถทางวิชาการ ทักษะ เจตคติ เทคนิคต่าง ๆ ในด้านการปฏิบัติงาน การจัดการเรียนการสอน การวัดและประเมินผล ตลอดจนการวิจัยทางการศึกษา ดังนั้น จึงเห็นสมควรจัด **โครงการพัฒนาศักยภาพอาจารย์ ด้านศาสตร์การสอน** ขึ้น เพื่อเป็นการเตรียมความพร้อมและเพิ่มพูนทักษะของอาจารย์ใหม่ เพื่อสนับสนุนให้เกิดการจัดการเรียนการสอนอย่างมีประสิทธิภาพ

วัตถุประสงค์

1. เพื่อให้อาจารย์ได้เรียนรู้แนวคิดที่สำคัญในการกำหนดผลการเรียนรู้ที่คาดหวัง การออกแบบการจัด การเรียนการสอนและการประเมินผลลัพธ์การเรียนรู้
2. เพื่อให้อาจารย์สามารถสร้างเครือข่ายและเรียนรู้จากหลากกลุ่มสาขาวิชาและประสบการณ์จริง

วิทยากร

รองศาสตราจารย์ ดร.นพ.ชัยเลิศ พิชิตพรชัย และคณาจารย์สถาบันนวัตกรรมการเรียนรู้

วิธีการดำเนินการ

กิจกรรมกลุ่ม และการเรียนรู้จากประสบการณ์ตรง

กลุ่มผู้เข้ารับการอบรม

ครู อาจารย์ นักการศึกษา และบุคคลทั่วไปที่สนใจด้านศาสตร์การจัดการเรียนรู้เบื้องต้น

จำนวนผู้เข้าอบรม

ผู้เข้าอบรม 30 คน

<u>หมายเหตุ</u> ทางโครงการจะดำเนินการจัดการอบรมเมื่อมีจำนวนผู้สมัครเข้าร่วมโครงการอย่างน้อย 20 คน

ระยะเวลา/สถานที่

วันที่ 6 – 8 มิถุนายน 2566 เวลา 09.00 – 16.30 น. ณ โรงแรม S31 สุขุมวิท กรุงเทพฯ

อัตราค่าลงทะเบียน

- **สำหรับผู้สนใจทั่วไป**
  - ☐ อัตราค่าลงทะเบียน รวมค่าเอกสาร อาหารว่าง และอาหารกลางวัน แบบล่วงหน้า ****ทั้งนี้ไม่รวมค่าที่พัก อาหารเย็น และค่าเดินทาง (ลงทะเบียนและจ่ายเงินภายในวันที่ 11 พฤษภาคม 2566 เวลา 23.59 น.)**** **<u>คนละ 12,000 บาท</u>**
  - ☐ อัตราค่าลงทะเบียน รวมค่าเอกสาร อาหารว่าง และอาหารกลางวัน แบบปกติ ****ทั้งนี้ไม่รวมค่าที่พัก อาหารเย็น และค่าเดินทาง (ลงทะเบียนและจ่ายเงินระหว่างวันที่ 12 – 26 พฤษภาคม พ.ศ. 2566)**** **<u>คนละ 14,000 บาท</u>**
- **สำหรับบุคลากร นักศึกษา และศิษย์เก่ามหาวิทยาลัยมหิดล ผู้ที่เคยอบรมโครงการอบรมหลักสูตรระยะสั้นของสถาบันฯ ทุกโครงการ**
  - ☐ อัตราค่าลงทะเบียน รวมค่าเอกสาร อาหารว่าง และอาหารกลางวัน **** ทั้งนี้ไม่รวมค่าที่พัก อาหารเย็น และค่าเดินทาง (ลงทะเบียนและจ่ายเงินภายในวันที่ 26 พฤษภาคม พ.ศ. 2566 เวลา 23.59 น.)**** **<u>คนละ 10,000 บาท</u>**

QR ลงทะเบียน	การชำระเงิน	แจ้งชำระเงิน
https://app.il.mahidol.ac.th/shortcourse/start/index.html?c=73	โอนเงินเข้าบัญชี **ธนาคารไทยพาณิชย์** ประเภท **ออมทรัพย์** ชื่อบัญชี **สื่อของสถาบันนวัตกรรมการเรียนรู้ ม.มหิดล** เลขที่บัญชี **333-229774-5**	ส่งหลักฐานการโอนเงินโดยวิธีใดวิธีหนึ่ง ดังนี้ E-mail: il.mahidol@gmail.com โทรสาร 02-441-0479

เกณฑ์การผ่านการอบรม

ผู้เข้าอบรมต้องสามารถเข้ารับการอบรมได้ตลอดทั้งโครงการ หรือผู้เข้าอบรมต้องมีจำนวนชั่วโมงการอบรมอย่างน้อย 80% ของจำนวนชั่วโมงเรียนทั้งหมด

ประโยชน์ที่คาดว่าจะได้รับ

1. ผู้เข้ารับการอบรมมีความรู้ ความเข้าใจ แนวคิดในการกำหนดผลการเรียนรู้ที่คาดหวัง การออกแบบการจัดการเรียนการสอน และการประเมินผลลัพธ์การเรียนรู้
2. ผู้เข้ารับการอบรมสามารถสร้างเครือข่ายและเรียนรู้จากหลากกลุ่มสาขาวิชาและประสบการณ์จริง

ตัวชี้วัดความสำเร็จ

1. ผู้เข้าร่วมกิจกรรมมีความเข้าใจเพิ่มขึ้นเกี่ยวกับ แนวคิดในการกำหนดผลการเรียนรู้ที่คาดหวัง การออกแบบการจัดการเรียนการสอน และการประเมินผลลัพธ์การเรียนรู้ โดยใช้แบบประเมินความรู้ด้วยตนเอง มีค่าเฉลี่ยหลังเข้าร่วมกิจกรรมไม่น้อยกว่า ร้อยละ 75
2. ผู้เข้าร่วมกิจกรรมมีความพึงพอใจในกิจกรรมประเมินโดยใช้แบบสอบถามความพึงพอใจมีค่าเฉลี่ยไม่น้อยกว่า 4.00 จากคะแนนเต็ม 5

ผู้รับผิดชอบโครงการ

รองผู้อำนวยการฝ่ายวิจัยและนวัตกรรม สถาบันนวัตกรรมการเรียนรู้ มหาวิทยาลัยมหิดล

ผู้ประสานงานโครงการ

นางสาวอัจฉราพรรณ โพธิ์ทอง
สถาบันนวัตกรรมการเรียนรู้ มหาวิทยาลัยมหิดล
โทร 02-441-9729 E-mail: atcharaphan.pho@mahidol.edu

Workshop entitled "Academic Development Program: Science & Art of Teaching"
6 – 8 June 2023 at S31 Sukhumvit Hotel, Bangkok
By Institute for Innovative Learning, Mahidol University

Tuesday 6 June 2023

Time	Activity
09.00 – 10.00	Education Concept *Assoc. Prof. Dr. Chailerd Pichitpornchai, M.D., Ph.D.*
10.00 – 10.15	***Break***
10.15 – 12.00	Outcome Based Curriculum *By Asst.Prof. Piyachat Jittam, Ph.D./ Asst.Prof. Namkang Sriwattanarothai, Ph.D.*
12.00 – 13.00	***Lunch***
13.00 – 14.30	How Student Learn and Introduction to Active Learning *By Asst.Prof. Watcharee Ketpichainarong, Ph.D./ Asst.Prof. Namkang Sriwattanarothai, Ph.D.*
14.30 – 14.45	***Break***
14.45 – 16.30	Active Learning Techniques *By Asst.Prof. Watcharee Ketpichainarong, Ph.D./ Asst.Prof. Namkang Sriwattanarothai, Ph.D.*

Wednesday 7 June 2023

Time	Activity
09.00 – 10.30	Technology Enhancement for Effective Teaching and Learning 1 *By Patcharapan Siriwat, Ph.D./ Suthiporn Sajjapanroj, Ph.D/ Asst.Prof. Wararat Wongkia, Ph.D.*
10.30 – 10.45	***Break***
10.45 – 12.00	Technology Enhancement for Effective Teaching and Learning 2 *By Patcharapan Siriwat, Ph.D./ Suthiporn Sajjapanroj, Ph.D/ Asst.Prof. Wararat Wongkia, Ph.D.*
12.00 – 13.00	***Lunch***
13.00 – 14.30	Principles of Assessment and Subjective Assessment *By Assoc. Prof. Dr. Chailerd Pichitpornchai, M.D., Ph.D.*
14.30 – 14.45	***Break***
14.45 – 16.30	Multiple-choice Question (MCQ) / Item Analysis *By Parames Laosinchai, Ph.D.*

Thursday 8 June 2023

Time	Activity
09.00 – 10.30	Psychomotor Skills Teaching and Micro-mastery *By Asst.Prof. Pirom Chenprakhon, Ph.D./ Tinnapob Phengpom, Ph.D./ Supan Yodyingyong, Ph.D.*
10.30 – 10.45	***Break***
10.45 – 12.00	Rubric Construction *By Assoc.Prof. Khajornsak Buaraphan, Ph.D.*
12.00 – 13.00	***Lunch***
13.00 – 14.30	Cognitive Neuroscience and Learning *By Assoc. Prof. Dr. Chailerd Pichitpornchai, M.D., Ph.D.*
14.30 – 14.45	***Break***
14.45 – 16.30	Coaching and Mentoring *By Assoc. Prof. Dr. Chailerd Pichitpornchai, M.D., Ph.D.*

Note: Some activities might be modified.

Mahidol University
Institute for Innovative Learning

Short Course

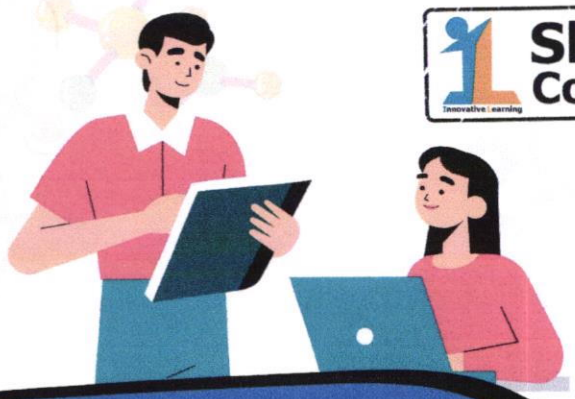

Inviting to join the workshop entitled

Academic Development Program:

Science & Art of Teaching

1. Education Concept
2. Outcome Based Curriculum
3. How Student Learn & Active Learning Techniques
4. Technology Enhancement for Effective Teaching and Learning
5. Principles of Assessment
6. Multiple-choice Question (MCQ) / Item Analysis
7. Psychomotor Skills Teaching & Micro-mastery
8. Rubric Construction
9. Cognitive Neuroscience & Learning
10. Coaching & Mentoring

6 – 8 JUNE 2023

at S31 Sukhumvit Hotel, Bangkok

By
Assoc.Prof.Dr.Chailerd Pichitpornchai, M.D.,Ph.D.
and
Academic staff @ IL

Registration Fee:

- Early birds 12,000 Baht/person (within 11 May, 2023)
- Regular Reg. 14,000 Baht/person (12 - 26 May, 2023)
- Includes lunch & coffee breaks, and training materials x 3 days

Limit to 30 participants

Register at

More details https://il.mahidol.ac.th/eng/science_art_of_teaching_01 or E-mail: il.mahidol@gmail.com

มหาวิทยาลัยเทคโนโลยีราชมงคลศรีวิชัย
เลขรับ 1002
วันที่ - 8 มี.ค. 2566
เวลา 15.20 น.

FULBRIGHT
THAILAND - UNITED STATES
EDUCATIONAL FOUNDATION

Thailand – United States Educational Foundation
Thai Wah Tower 1, 3rd Floor, 21/5 South Sathorn Road
Tungmahamek, Sathorn, Bangkok 10120 THAILAND
Tel: +662 2850 581-2 Fax: + 662 2850 583
E-mail: tusef@fulbrightthai.org Website: www.fulbrightthai.org

Ref. 2023/012c

25 มกราคม 2566

กบค. 661
10 มี.ค. 2566
14.48 น.

เรื่อง ประกาศรับสมัครทุนศึกษาต่อระดับปริญญาโทหรือปริญญาเอก ฟุลไบรท์ ประจำปีการศึกษา 2567

เรียน อธิการบดีมหาวิทยาลัยเทคโนโลยีราชมงคลศรีวิชัย

สิ่งที่ส่งมาด้วย ประกาศรับสมัครทุนฟุลไบรท์ TGS ประจำปีการศึกษา 2567

มูลนิธิการศึกษาไทย-อเมริกัน (ฟุลไบรท์) ดำเนินการให้และบริหารทุนการศึกษาในการแลกเปลี่ยนบุคลากรและส่งเสริมให้เกิดการศึกษาเพื่อเรียนรู้ข้ามผ่านวัฒนธรรม อันจะนำมาซึ่งความเข้าใจอันดีและมิตรภาพระหว่างชาวไทยและชาวอเมริกัน โดยได้รับงบประมาณสนับสนุนจากรัฐบาลสหรัฐอเมริกาและรัฐบาลไทยอย่างสม่ำเสมอ และต่อเนื่องมาเป็นเวลากว่า 70 ปี

ขณะนี้มูลนิธิฯ กำลังเปิดรับสมัครผู้ที่สนใจชิงทุนการศึกษา Fulbright Thai Graduate Scholarship Program (TGS) ประจำปีการศึกษา 2567 จำนวน 7 ทุน เพื่อศึกษาต่อในระดับปริญญาโทหรือปริญญาเอกในประเทศสหรัฐอเมริกา ในสาขาต่าง ๆ ยกเว้นสาขาแพทยศาสตร์ พยาบาลศาสตร์ และทันแพทยศาสตร์ที่มีการปฏิบัติการทางคลินิก (สามารถสมัครเพื่อเรียนต่อสาขาสาธารณสุขศาสตร์ที่ไม่มีการปฏิบัติการทางคลินิกได้) ระยะเวลาทุนสูงสุดไม่เกิน 2 ปี โดยผู้สมัครจะต้องมีคุณสมบัติตามสิ่งที่ส่งมาด้วย

ผู้ที่สนใจสมัครชิงทุนสามารถอ่านรายละเอียดการสมัครเพิ่มเติมจากระเบียบการทุนการศึกษาได้ที่เว็บไซต์ของมูลนิธิฯ http://www.fulbrightthai.org หรือสแกนคิวอาร์โค้ดดังปรากฏด้านล่าง ตั้งแต่บัดนี้เป็นต้นไป ทั้งนี้ ผู้สมัครต้องส่งใบสมัครและเอกสารประกอบการสมัครตามที่ระบุไว้ในระเบียบการผ่านระบบออนไลน์ภายในวันอาทิตย์ที่ 30 เมษายน 2566 เวลา 23.59 น. (ตามเวลาในประเทศไทย) หากมีข้อสงสัยประการใด กรุณาส่งอีเมลล์มาที่ tusef@fulbrightthai.org หรือติดต่อคุณสายทิพย์ วอทอง ได้ที่หมายเลขโทรศัพท์ 02-285-0581-2 ต่อ 107 ภายในวันเวลาทำการ (วันจันทร์-วันศุกร์ เวลา 8.30 น. – 16.30 น.)

จึงเรียนมาเพื่อโปรดทราบ และพิจารณาประชาสัมพันธ์ให้บุคลากรและ/หรือนักศึกษาในหน่วยงานของท่านทราบต่อไปด้วย จักขอบคุณยิ่ง

ขอแสดงความนับถือ

(ผู้ช่วยศาสตราจารย์เบญจวรรณ อุบลศรี)
ผู้อำนวยการบริหาร

เรียน อธิการบดี
เพื่อโปรดทราบและมอบ กบค.ประชาสัมพันธ์

10 มี.ค.66
(แทน ผอ.กบค.)

เรียน ผอ. กบค.
๑. เพื่อโปรดทราบ
๒. เห็นควรเสนอ อธิการบดี เพื่อโปรดทราบ
และมอบงานอัตรากำลังฯ ประชาสัมพันธ์ต่อไป

๑๐ มี.ค. ๒๕๖๖

BU:sw

FULBRIGHT
THAILAND - UNITED STATES
EDUCATIONAL FOUNDATION

FULBRIGHT THAI GRADUATE SCHOLARSHIP PROGRAM (TGS) FOR THE ACADEMIC YEAR 2024

GENERAL INFORMATION/PROVISIONS

To continue its mission of promoting mutual understanding between the people of the United States and Thailand through educational exchange, which has been successfully implemented throughout the past seven decades, the Thailand-United States Educational Foundation (TUSEF), also commonly known as "Fulbright Thailand," announces its annual competition for the FULBRIGHT THAI GRADUATE SCHOLARSHIP PROGRAM (TGS, formerly known as the Open Competition Scholarship Program) to qualified Thai individuals for graduate study in the United States of America beginning in the 2024 academic year.

Becoming a "Fulbrighter" confers instant recognition that the individual has been chosen through a rigorous, internationally recognized competition based on individual merit and a transparent selection process. This has been true since the Program's inception. Its reputation instantly identifies grantees as members of a worldwide community of scholars, all selected on the same basis and sharing the same goal of promoting mutual understanding between Thailand and the United States of America.

Up to seven (7) grants will be available for candidates who will commence their graduate-level studies in the academic year 2024. This year, Fulbright will provide support for candidates seeking master's and doctoral degrees.

Awards will be offered in a broad variety of fields with the exception of medicine, dentistry, and nursing, which require clinical practices. Public health and allied subjects with no clinical practices are eligible.

Successful candidates will be placed at accredited state or private U.S. higher education institutions in line with the Foreign Fulbright Scholarship Board (FFSB) policies.

Fulbright will consider awarding up to four of the seven grants on a regional basis to welcome more candidates from the provinces. For these four grants, one grant will be made on the basis of competition among candidates from universities in each of the four regions – the North, the South, the Northeast, and the Central regions—yet retaining the Fulbright standards and quality. The remaining three grants will be made on the basis of a national competition open to candidates from universities in all four regions. Note that the region of competition will be determined by the location of the campus where the candidate is studying or has received a degree. If, however, no candidates from any of those regions meet Fulbright's high standards, TUSEF reserves the right to decline the award for that region and to select a candidate from the national pool.

Successful candidates will receive funding from the Foundation for the actual costs of the first year of their selected program (not exceeding $35,500) in the United States. Grants are normally for one academic year. Grantees who require more than one year to complete their degrees are eligible for further funding of up to $17,500 for the second year.

It is expected that those pursuing doctoral degrees will be able to find their own funding beyond the second year. Fulbright and its partner organizations in the United States may be able to assist in seeking this additional funding, which could include teaching assistantships, tuition waivers, or fellowships.

Grants are intended to cover costs of tuition and fees, books and educational supplies, maintenance allowance, and insurance coverage. Additionally, the Foundation will cover international travel expenses (economy class) for one round trip between Thailand and the United States.

Fulbright scholarship recipients will receive a J-1 visa (Exchange Visitor) and are subject to a two-year home residency requirement at the end of the study program.

ELIGIBILITY

An applicant must:

1) be a Thai citizen in good health (individuals holding U.S. immigrant visas or permanent U.S. resident cards (green cards), or dual citizenships (Thai and U.S.) are not eligible for the TGS program);

2) have completed all requirements or in the last active term for a bachelor's from an accredited Thai higher education institution or a master's degree from an accredited higher education institution (Thai or overseas) at the time of application. Applicants with work experience are encouraged to apply. Graduating seniors, who are to complete their bachelor's degree (or master's degree) programs after the application deadline (April 30, 2023), can submit an official transcript with records up to the first semester of their last year (or 2nd year of their master's). However, if applicants are invited to the final interview, they must also submit an original official transcript confirming receipt of the bachelor's and/or master's degree with an eligible cumulative GPA. This is in addition to the official transcript initially submitted with the application.

3) hold a bachelor from an accredited Thai higher education institution, regardless of the degree applying. Refer to **Table 1** below. Applicants who received a bachelor's degree from higher education institutions that are not under the Ministry of Higher Education, Science, Research and Innovation (MHESI) must contact the Fulbright Thailand office for instructions on submitting additional documents. Please see the contact information on the last page of this announcement.

4) have a minimum cumulative GPA as indicated in **Table 1**:

Table 1

Apply For	Degree and English Proficiency Requirements				
	Apply With	Graduated From	Minimum GPAX	Minimum English Score (see No. 5)	
				TOEFL iBT	IELTS Academic
Master's Degree Program	Bachelor's Degree	Thai Higher Education Institution *	3.00+	80+	6.5+
Doctoral Degree Program	Master's Degree & Bachelor's Degree	Any Universities ** Thai Higher Education Institution *	3.50+ Any	100+	7.5+

* Regardless of the degree applying, all applicants must hold a bachelor's degree from an accredited Thai higher education institution.
** Doctoral degree applicants may receive their master's degrees from accredited Thai higher education institutions or overseas.

5) have a **VALID and OFFICIAL** English proficiency score from one of the following tests indicated below. The test must be taken within two years from the application deadline date (i.e., taken after April 30, 2021).

   a. a TOEFL iBT® score of at least 80 for master's degree applicants and at least 100 for doctoral degree applicants as indicated in **Table 1**. or

   b. an IELTS Academic score of at least 6.5 for master's degree applicants and at least 7.5 for doctoral degree applicants as indicated in **Table 1**.

   It is important that applicants must check if their universities and programs of interest accept IELTS scores. Please also note that even though Fulbright accepts scores for IELTS, it does not fund any associated costs for this particular exam.

6) be in Thailand for the final interview and be able to participate in required activities (unless they are organized virtually.)

7) not currently studying in the U.S. and plan to commence their studies in the U.S. on a Fulbright scholarship in the 2024 academic year.

8) not have been previously awarded a Fulbright Open Competition Scholarship (OC). If applicants have previously received a Fulbright award in other programs, please consult Fulbright Thailand's office for the waiting period and eligibility. Contact information is on the last page.

Important Notes:

- Applicants who have received undergraduate degrees from non-Thai universities are NOT eligible to apply for the scholarship.
- According to the FFSB policy 525.1, employees (paid or unpaid, including part-time or temporary employees, consultants, externs, fellows, and contract employees) and their immediate families of U.S. missions abroad who work for the U.S. Department of State, or the U.S. Agency for International Development are ineligible for grants during and for a period ending one year following the termination of such employment, association, or service. The one-year period of ineligibility is calculated from the date of termination of employment, service, or association until the due date for submitting applications. If you have any questions, please contact Fulbright Thailand at the number and email given below.
- If an applicant is selected as a finalist, any changes to the degree sought (master's or doctorate) and field of study are not permitted.

APPLICATION PROCEDURE AND REQUIRED DOCUMENTS

Each applicant must complete an application and submit all of the following documents online by the deadline. **The application system is accessible at** https://apply.iie.org/ffsp2024.

1) Create an online account and complete the online application form by answering all required questions. **Please carefully review and follow the application instructions (a separate document) while completing the application.**
2) Upload your concise resume, not exceeding 4 pages, in PDF format.
3) Upload a scanned copy of each of your post-secondary education original diploma(s) and transcript(s), including a transcript from the exchange program, if applicable. Doctoral applicants must submit both bachelor's and master's diplomas and transcripts. Please upload file(s) in PDF format.

   If your institution only issues electronic transcripts and diplomas due to the COVID-19 situation, please upload these official electronic documents to the system.
4) Upload one of the following English score reports:
   i. a TOEFL iBT® score of at least 80 for master's degree applicants and at least 100 for doctoral degree applicants as indicated in **Table 1**. **We only accept official TOEFL iBT® Test Taker Score Reports (PDF file) downloaded from ETS's website;** or
   ii. an IELTS Academic score of at least 6.5 for master's degree applicants and at least 7.5 for doctoral degree applicants as indicated in **Table 1**. **Please scan the official paper copy of your IELTS test score (Test Report Form, TRF) and upload this scanned file in PDF format to the system.**
5) Upload required essays. Kindly see the detailed essay prompts in the application instructions (page 19-20 and 23-24).
   i. Study/research objective (statement of purpose), 400 words (master's and doctoral applicants)
   ii. Personal statement, 400 words (master's and doctoral applicants)
   iii. Conceptual research idea essay, 400 words (doctoral applicants only)
6) All applicants are required to upload a writing sample to be sent along with the application materials for program review. Kindly see the detailed essay prompts in the application instructions (page 20).
7) Depending on the field of study selected in the system, upload portfolio materials as part of your application. **The field of design is required to upload portfolio materials**.
8) Register 3 recommenders with their emails on the online application system. Letters of recommendation must be submitted directly by your recommenders via the online application only. **No paper recommendations will be accepted.** Kindly see suggestions for recommendations in the application instructions (page 24-25).

   Recommenders must submit their recommendations through the system before the deadline.
9) Review and submit the application before the deadline. After submission, applicants cannot make any changes but can log in to the account to view the information and manage their recommenders.

Note:

- All materials are to be submitted online only. You do not need to submit a hard copy to Fulbright Thailand.
- File names must not include special characters or symbols. Otherwise, they will not be properly uploaded.

**** All requirements are minimum. Only complete applications will be considered. ****

The deadline for application submission is Sunday, April 30, 2023, at 23:59 hrs. (Thailand time).

No extensions of the deadline will be granted under any circumstances.

COMPETITION SCHEDULE

January 9 – April 30, 2023	Announcement of the Fulbright Thai Graduate Scholarship Program (Website: http://www.fulbrightthai.org/ Application: https://apply.iie.org/ffsp2024)
APRIL 30, 2023, at 23:59 hrs.	DEADLINE FOR SUBMISSION OF COMPLETE ONLINE APPLICATIONS AND SUPPORTING DOCUMENTS
Late April – June 2023	Preliminary application screening by the bi-national review committee
30 June 2023	Announcement of shortlisted candidates
July 18 - 19, 2023 (TBC)	Final interview by the bi-national selection committee
Late July 2023	Approval of successful candidates by TUSEF Board of Directors
August 5, 2023	Announcement of successful candidates
August 16, 2023 (TBC)	Preliminary orientation for successful candidates
August 2023 – April 2024	University application and placements
Early June 2024 (TBC)	Pre-departure orientation
July – August 2024	Departure of grantees

CONTACT INFORMATION

For questions beyond this announcement, you may email **Ms. Saithip Wotong** at tusef@fulbrightthai.org or call 0-2285-0581-2, ext. 107 during office hours, Monday through Friday, 8:30 to 16:30 hrs.

ทุนฟุลไบรท์ เรียนต่อ ป.โท/ป.เอก

2024 TGS

Fulbright Thai Graduate Scholarship Program (TGS)

FULBRIGHT
THAILAND - UNITED STATES EDUCATIONAL FOUNDATION

ทุนเรียนต่อ ในอเมริกา 1-2 ปี

สมัครทุนต้นปี 2023
เริ่มเรียนสิงหาคม 2024

เรียนสาขาใดก็ได้

ยกเว้น แพทยศาสตร์
ทันตแพทยศาสตร์
พยาบาลศาสตร์
สัตวแพทยศาสตร์
หรือสาขาที่ต้องมีการปฏิบัติการทางคลินิก

รับทุนสูงสุด 2 ปี ไม่มีข้อผูกมัด

ปีแรก	$35,500
ปีที่สอง	$17,500

พร้อมค่าตั๋วเครื่องบิน ประกันอุบัติเหตุ ค่าขนของกลับประเทศไทย และอื่น ๆ

ได้รับวีซ่า J-1 Exchange Visitor

สามารถฝึกงาน/ทำงานต่อได้ 9-18 เดือน หลังเรียนจบ และสามารถขอวีซ่าทำงานได้หลังกลับมาประเทศไทยแล้ว เป็นเวลาอย่างน้อย 2 ปี

คุณสมบัติ:

ถือสัญชาติไทย
ไม่ถือสองสัญชาติไทยคู่กับอเมริกัน

จบ/กำลังจะจบ ป.ตรี จากสถาบันอุดมศึกษาไทยที่ได้รับการรับรอง
(ติดต่อฟุลไบรท์หากจบจากสถาบันนอกเหนือสังกัด อว.)
หากสมัครทุนระดับ ป.เอก จบ ป.โท จากต่างประเทศได้ ทำงานก่อนได้ ไม่จำกัดอายุ

สมัคร ป.โท GPAX ป.ตรี 3.00 ขึ้นไป
สมัคร ป.เอก GPAX ป.โท 3.50 ขึ้นไป
หากกำลังเรียนเทอมสุดท้าย ให้ใช้เกรดเฉลี่ยสะสมล่าสุดที่แสดงใน transcript

คะแนนภาษาอังกฤษที่ยังไม่หมดอายุ

ระดับ	TOEFL iBT	IELTS Academic
ป.โท	80+	6.5+
ป.เอก	100+	7.5+

ยังไม่ต้องยื่นคะแนน GRE/GMAT ขณะสมัครทุน

เปิดรับสมัคร 9 ม.ค. - 30 เม.ย. 2566
ปิดระบบหลังเวลา 23:59 น. (ประเทศไทย)

ดูรายละเอียด/สอบถามข้อมูลได้ที่...
www.fulbrightthai.org
tusef@fulbrightthai.org
02 285 0581-2 Ext. 107

มหาวิทยาลัยเทคโนโลยีราชมงคลศรีวิชัย
เลขรับ 1010
วันที่ - 8 มี.ค. 2566
เวลา 14.02 น.

ที่ อว ๘๔๐๕/ว ๒๖๔

มหาวิทยาลัยสวนดุสิต
๒๙๕ ถนนนครราชสีมา เขตดุสิต
กรุงเทพฯ ๑๐๓๐๐

กบค. 665
10 มี.ค. 2566
15.06 น.

๖ กุมภาพันธ์ ๒๕๖๖

เรื่อง โครงการอบรมหลักสูตร "เทคนิคการวิเคราะห์องค์กรด้วย SWOT และ Canvas เพื่อเพิ่มประสิทธิภาพในการขับเคลื่อนยุทธศาสตร์ขององค์กร (SWOT+Canvas)" รุ่นที่ ๑ (ออนไลน์)

เรียน อธิการบดี มหาวิทยาลัยเทคโนโลยีราชมงคลศรีวิชัย

สิ่งที่ส่งมาด้วย ๑. โครงการ/กำหนดการฝึกอบรม จำนวน ๑ ฉบับ
๒. แบบตอบรับผู้เข้าร่วมอบรม/แบบนำส่งหลักฐานการโอนเงิน จำนวน ๑ ฉบับ

ด้วย หลักสูตรบริหารธุรกิจบัณฑิต สาขาวิชาบริหารธุรกิจ คณะวิทยาการจัดการ มหาวิทยาลัยสวนดุสิต จัดทำโครงการอบรมหลักสูตร "เทคนิคการวิเคราะห์องค์กรด้วย SWOT และ Canvas เพื่อเพิ่มประสิทธิภาพในการขับเคลื่อนยุทธศาสตร์ขององค์กร (SWOT+Canvas)" รุ่นที่ ๑ (ออนไลน์) ในวันที่ ๒๕ มีนาคม ๒๕๖๖ โดยการไลฟ์ (Live) ออนไลน์ (Online) ผ่านระบบ Zoom จากมหาวิทยาลัยสวนดุสิต โดยมุ่งให้เข้ารับการอบรมมีความรู้ความเข้าใจ และเห็นความสำคัญการวิเคราะห์องค์กรด้วย SWOT และ Canvas เพื่อเพิ่มประสิทธิภาพในการขับเคลื่อนยุทธศาสตร์ขององค์กร สามารถวางแผนและพัฒนากระบวนงานได้ ดังรายละเอียดโครงการที่แนบมาพร้อมกันนี้

ในการนี้ หลักสูตรบริหารธุรกิจบัณฑิต สาขาวิชาบริหารธุรกิจ คณะวิทยาการจัดการ จึงขอเรียนเชิญท่านและบุคลากรในสังกัดเข้าร่วมโครงการอบรมดังกล่าว ซึ่งมีค่าลงทะเบียนท่านละ **๑,๐๐๐ บาท (หนึ่งพันบาทถ้วน)** ผู้เข้าร่วมอบรมสามารถเข้าอบรมได้โดยไม่ถือเป็นวันเวลาและมีสิทธิ์เบิกค่าลงทะเบียนและค่าใช้จ่ายอื่นๆ ได้ตามระเบียบของทางราชการ โปรดส่งรายชื่อตามแบบตอบรับผู้เข้าร่วมอบรม **ภายในวันที่ ๒๓ มีนาคม ๒๕๖๖** โดยส่งแบบตอบรับผู้เข้าร่วมอบรม และ/หรือกรอกข้อมูลผ่าน Google Forms (รายละเอียดอยู่ในตัวโครงการ) หรือแบบนำส่งหลักฐานการโอนเงิน มาที่ email: InnoBizSDUTraining@gmail.com ทั้งนี้ สามารถสอบถามรายละเอียดเพิ่มเติมได้ที่หมายเลขโทรศัพท์ ๐๒-๒๔๔-๕๗๙๐ และ ๐๘-๑๒๖๘๕๘๒๕

จึงเรียนมาเพื่อโปรดพิจารณา และขอขอบคุณมา ณ โอกาสนี้

ขอแสดงความนับถือ

(ผู้ช่วยศาสตราจารย์ ดร.ปรียนันท์ ประยูรศักดิ์)
คณบดีคณะวิทยาการจัดการ

เรียน ผอ. กบค.
๑. เพื่อโปรดทราบ
๒. เห็นควรเสนอ อธิการบดี เพื่อโปรดทราบ
และมอบงานอัตรากำลังฯ ประชาสัมพันธ์ต่อไป

๑๐ มี.ค. ๒๕๖๖

เรียน อธิการบดี
เพื่อโปรดทราบและมอบ กบค.ประชาสัมพันธ์

10 มี.ค.66
(แทน ผอ.กบค.)

คณะวิทยาการจัดการ
หลักสูตรบริหารธุรกิจบัณฑิต สาขาวิชาบริหารธุรกิจ
โทร ๐๒-๒๔๔-๕๗๙๐
ไปรษณีย์อิเล็กทรอนิกส์: saraban-msc@dusit.ac.th

โครงการอบรมหลักสูตร "เทคนิคการวิเคราะห์องค์กรด้วย SWOT และ Canvas เพื่อเพิ่มประสิทธิภาพในการขับเคลื่อนยุทธศาสตร์ขององค์กร (SWOT+Canvas)" รุ่นที่ ๑ (ออนไลน์)

1. หลักการและเหตุผล

การวิเคราะห์องค์กรเป็นประเด็นที่สำคัญยิ่ง ในฐานะข้อมูลเชิงประจักษ์เพื่อให้องค์กรได้รับรู้บริบทในการดำเนินงานที่จะนำไปสู่การกำหนดกลยุทธ์ในการขับเคลื่อนยุทธศาสตร์องค์กร ซึ่งสำคัญต่อการกำหนดทิศทางทั้งในปัจจุบันและอนาคตขององค์กร รวมถึงการกำหนดแผนงาน/ โครงการ/ กิจกรรมที่เหมาะสม คุ้มค่าและมีความเป็นไปได้ที่สอดรับกับทิศทางในการดำเนินกลยุทธ์ เมื่อกล่าวถึงเทคนิคการวิเคราะห์องค์กรนั้น องค์กรมักจะรู้จักเครื่องมือการวิเคราะห์ที่ร่วมสมัยและมีประสิทธิภาพในการวิเคราะห์ อย่างเช่น การวิเคราะห์สภาพแวดล้อมองค์กร (SWOT Analysis) ซึ่งเป็นเครื่องมือที่นิยมและไม่ยุ่งยากในการวิเคราะห์ในการสะท้อน จุดอ่อน จุดแข็ง โอกาสและอุปสรรค ที่สามารถนำไปสู่การวิเคราะห์กลยุทธ์ในการขับเคลื่อนองค์กร และเป็นพื้นฐานของการวิเคราะห์และประเมินองค์กรในเครื่องมืออื่นๆ เช่น การวางแผนยุทธศาสตร์ การวางกลยุทธ์ การบริหารความเสี่ยง การปรับปรุงและควบคุมภายในของกระบวนการต่างๆ รวมถึงการสร้างนวัตกรรมในองค์กร อย่างไรก็ตามในบางครั้งการวิเคราะห์ SWOT อาจยังไม่สามารถนำไปเป็นปัจจัยนำเข้าในการวิเคราะห์ทิศทางขององค์กร และพัฒนายุทธศาสตร์และกลยุทธ์ขององค์กรได้ รวมถึงไม่สามารถนำไปเป็นเครื่องมือในการพัฒนาและปรับปรุงกระบวนการต่างๆ ในองค์กร อาจเนื่องจากผู้จัดทำอาจไม่สามารถวิเคราะห์ในเชิงลึกที่เพียงพอที่จะมองเห็นรากของปัญหา (Root Cause) แต่ส่วนใหญ่จะวิเคราะห์ประเด็นกิจกรรมหรือผลลัพธ์เท่านั้น ซึ่งส่วนหนึ่งอาจขาดองค์ความรู้เชิงเทคนิคและประสบการณ์ (Tacit Knowledge) และที่สำคัญอาจขาดกรอบการเจาะลึกในการวิเคราะห์เชิงสาเหตุนั้นๆ ซึ่งการวิเคราะห์องค์กรด้วยกรอบแนวคิด Canvas Model สามารถเชื่อมต่อและเพิ่มประสิทธิภาพในการวิเคราะห์ได้ด้วยการวิเคราะห์ที่คำนึงถึงปัจจัยภายในและภายนอกขององค์กรที่เป็นรูปธรรมมากขึ้น รวมทั้งการคำนึงถึงทรัพยากรในการดำเนินงาน รวมถึงต้นทุน (Cost) และผลประโยชน์ (Benefit) ในการดำเนินงานที่สะท้อนความคุ้มค่าในการลงทุนในแผนปฏิบัติการ (Key Activities/ Action Plan) อีกด้วยเช่นกัน นอกจากนี้ยังมีมุมมองเรื่องการส่งต่อคุณค่าขององค์กรไปสู่ผู้รับบริการ และการคำนึงถึงพันธมิตรในการดำเนินงาน (ซึ่งเป็นมุมมองที่ต่อเนื่องจากเครื่องมือการวิเคราะห์ห่วงโซ่คุณค่าขององค์กรด้วย SIPOC ซึ่งจะเป็นเนื้อหาในการอบรมครั้งนี้เช่นกัน) ที่จะทำให้ผู้วิเคราะห์สามารถมองเห็นทิศทางเชิงยุทธศาสตร์และกลยุทธ์ที่ต้องดำเนินงานขององค์กรทั้งภาครัฐและเอกชนได้ชัดเจนมากขึ้นจากการผสมผสานประสิทธิภาพของเครื่องมือการวิเคราะห์ทั้งสองเข้าด้วยกัน (SWOT+Canvas)

จากที่กล่าวมาทั้งหมดในข้างต้น หลักสูตรบริหารธุรกิจบัณฑิต สาขาวิชาบริหารธุรกิจ คณะวิทยาการจัดการ มหาวิทยาลัยสวนดุสิต มีความพร้อมเชิงประสบการณ์ในระดับสูงในการจัดการฝึกอบรมเพื่อบริการวิชาการสำหรับหลักสูตรนี้ เนื่องด้วยการมีวิทยากรที่เป็นที่ปรึกษาในองค์กรต่างๆ มาอย่างต่อเนื่องจึงสามารถให้ความรู้ ความเข้าใจในเชิงเทคนิคที่เข้าถึงง่ายกับผู้เข้าร่วมอบรม โดยเน้นการอบรมในลักษณะ "Train The Trainer" การอบรมจึงเน้นการให้เทคนิคควบคู่ไปกับวิชาการ โดยมีวิทยากรเป็นพี่เลี้ยง (Mentor System) ที่สำคัญยังมีความพร้อมในการอบรมผ่านระบบ Online ทั้งระบบ เครื่องมือถ่ายทำ และประสบการณ์ของบุคลากรในการจัดการฝึกอบรม รวมทั้งมีการให้คำปรึกษาอย่างต่อเนื่องหลังการฝึกอบรมแก่ผู้เข้าอบรมโดยไม่คิดค่าใช้จ่ายเพิ่มเติม

2. วัตถุประสงค์ของโครงการ

1. เพื่อให้ผู้เข้ารับการฝึกอบรมมีความรู้และความเข้าใจในเทคนิคการวิเคราะห์องค์กรด้วย SWOT และ Canvas Model เพื่อเพิ่มประสิทธิภาพในการขับเคลื่อนองค์กร
2. เพื่อให้ผู้เข้ารับการฝึกอบรมสามารถเชื่อมโยงเทคนิคการวิเคราะห์ SWOT และ Canvas Model ในการจัดทำและพัฒนาการวางแผนและพัฒนากระบวนงานได้

3. ผลผลิตโครงการ (Output)

1. ผู้เข้ารับการฝึกอบรมมีความรู้และความเข้าใจในเทคนิคการวิเคราะห์องค์กรด้วย SWOT และ Canvas Model เพื่อเพิ่มประสิทธิภาพในการขับเคลื่อนองค์กร

4. ผลลัพธ์โครงการ (Outcome)

1. ผู้เข้ารับการฝึกอบรมสามารถเชื่อมโยงเทคนิคการวิเคราะห์ SWOT และ Canvas Model ในการจัดทำและพัฒนาการวางแผนและพัฒนากระบวนงานได้
2. ผู้เข้ารับการฝึกอบรมสามารถถ่ายทอดองค์ความรู้จากการอบรมให้กับเพื่อนร่วมงานของตนเองได้

5. กลุ่มเป้าหมาย

บุคลากรภาครัฐ รัฐวิสาหกิจ ภาคเอกชน ศิษย์เก่าและบุคคลทั่วไปที่สนใจ

6. ตัวชี้วัดความสำเร็จของโครงการ

ร้อยละของจำนวนผู้เข้ารับการฝึกอบรมที่มีความรู้และความเข้าใจในเทคนิคการวิเคราะห์องค์กรด้วย SWOT และ Canvas Model เพื่อเพิ่มประสิทธิภาพในการขับเคลื่อนองค์กร (ผู้สอบผ่านการทดสอบออนไลน์ไม่ต่ำกว่าร้อยละ 95)

7. หน่วยงานผู้รับผิดชอบโครงการ

หลักสูตรบริหารธุรกิจบัณฑิต สาขาวิชาบริหารธุรกิจ คณะวิทยาการจัดการ มหาวิทยาลัยสวนดุสิต

ผู้ประสานงานโครงการ:

1. ผู้ช่วยศาสตราจารย์ ดร.ประศาสน์ นิยม โทร. 08-1268-5825
2. ผู้ช่วยศาสตราจารย์ ดร.ภคพร กระจาดทอง โทร. 08-9691-2629
3. ผู้ช่วยศาสตราจารย์นฤมล โสภารัตนกุล โทร. 08-9774-2661
4. ผู้ช่วยศาสตราจารย์ ดร.รุ่งโรจน์ เย็นชัยพฤกษ์ โทร 08-9120-8049

โครงการอบรม Public Training: InnoBiz SDU Online Training
หลักสูตรบริหารธุรกิจบัณฑิต สาขาวิชาบริหารธุรกิจ คณะวิทยาการจัดการ มหาวิทยาลัยสวนดุสิต
หลักสูตร เทคนิคการวิเคราะห์องค์กรด้วย SWOT และ Canvas
เพื่อเพิ่มประสิทธิภาพในการขับเคลื่อนยุทธศาสตร์ขององค์กร (SWOT+Canvas) รุ่นที่ 1 (ออนไลน์)

วันเสาร์ที่ 25 มีนาคม 2566

เวลา 08.00 – 08.45 น.	ลงทะเบียนการอบรม
เวลา 08.45 – 09.00 น.	ประธานเปิด
เวลา 09.00 – 10.30 น.	เทคนิคการวิเคราะห์ SWOT (อบรมผ่านระบบการอบรมออนไลน์ (Live)) ✓ วิเคราะห์ SWOT อย่างไร? จึงนำไปสู่การเป็น Input ที่ดีในการวางแผนองค์กรและการพัฒนาและปรับกระบวนการทำงาน - ปัจจัยภายในและภายนอก - กรอบและจุดเน้นในการวิเคราะห์ - รากของปัญหา ✓ การเชื่อมโยงการวิเคราะห์ SWOT เข้ากับแนวคิด Result Base Management (RBM) และ OKRs ✓ การเปลี่ยน SWOT ให้กลายเป็นกลยุทธ์ด้วย TOWS Matrix, SIPOC ✓ กรณีศึกษาการแปลง SWOT เป็นกลยุทธ์ในแผนยุทธศาสตร์และการจัดทำแผนการปรับปรุงกระบวนการ
เวลา 10.30 – 12.00 น.	เทคนิคการวิเคราะห์ Canvas Model (อบรมผ่านระบบการอบรมออนไลน์ (Live)) ✓ การวิเคราะห์องค์กรด้วย Canvas Model สำหรับภาครัฐและเอกชน ✓ การเชื่อมโยงการวิเคราะห์ SWOT เข้ากับแนวคิด Canvas Model ✓ การวิเคราะห์ปัจจัยภายในและภายนอกองค์กรด้วย Canvas Model ✓ การวิเคราะห์ทิศทางการดำเนินงานทั้งในปัจจุบันและอนาคตขององค์กรด้วย Canvas Model ✓ Cost (ต้นทุน) และ Revenue/Benefit (ผลประโยชน์) สำคัญอย่างไรต่อการวางทิศทางขององค์กร?
เวลา 12.00 - 12.30 น.	ทดสอบความรู้และความเข้าใจ (ข้อสอบออนไลน์ 10 ข้อ)

- วิทยากรหลักสูตรบริหารธุรกิจบัณฑิต สาขาวิชาบริหารธุรกิจ คณะวิทยาการจัดการ มหาวิทยาลัยสวนดุสิต

แบบตอบรับผู้เข้าร่วมอบรม

โครงการอบรมเชิงปฏิบัติการ "เทคนิคการวิเคราะห์องค์กรด้วย SWOT และ Canvas เพื่อเพิ่มประสิทธิภาพในการขับเคลื่อนยุทธศาสตร์ขององค์กร (SWOT+Canvas) รุ่นที่ 1 (ออนไลน์)

****

ชื่อหน่วยงาน .....

ที่อยู่.....

.....รหัสไปรษณีย์.....

โทรศัพท์ ..... โทรสาร ..... ขอส่งบุคลากรเข้ารับการอบรมตามโครงการดังกล่าว ดังนี้

(กรุณาเขียนด้วยตัวบรรจง)

1. ชื่อ.....ตำแหน่ง.....
   มือถือ.....e-mail.....
2. ชื่อ.....ตำแหน่ง.....
   มือถือ.....e-mail.....
3. ชื่อ.....ตำแหน่ง.....
   มือถือ.....e-mail.....
4. ชื่อ.....ตำแหน่ง.....
   มือถือ.....e-mail.....
5. ชื่อ.....ตำแหน่ง.....
   มือถือ.....e-mail.....

มีความประสงค์จะเข้ารับการฝึกอบรมเชิงปฏิบัติการ **รุ่นที่ 1 (Online) วันเสาร์ที่ 25 มีนาคม 2566**

หมายเหตุ

1. โปรดส่งแบบตอบรับเข้าร่วมอบรม **ภายใน วันพฤหัสบดีที่ 23 มีนาคม 2566** ทาง
   1) E-mail: InnoBizSDUTraining@gmail.com หรือ
   2) Google Forms
   https://docs.google.com/forms/d/e/1FAIpQLScuWczuBiS9kHeOhp09vkw5HkmRGHWGI3a2tHT0wvQn0tsmgA/viewform

2. กรณีที่ไม่สามารถเข้ารับการอบรมได้ กรุณาแจ้งล่วงหน้าก่อนการอบรมอย่างน้อย 7 วันทำการ

แบบนำส่งสำเนาหลักฐานการโอนเงินค่าลงทะเบียนการฝึกอบรม
โครงการอบรมเชิงปฏิบัติการ "เทคนิคการวิเคราะห์องค์กรด้วย SWOT และ Canvas เพื่อเพิ่มประสิทธิภาพในการขับเคลื่อนยุทธศาสตร์ขององค์กร (SWOT+Canvas) รุ่นที่ 1 (ออนไลน์)
วันเสาร์ที่ 25 มีนาคม 2566
****

หน่วยงาน/ สังกัด

.....

เบอร์โทรติดต่อ ..... ได้ดำเนินการโอนเงินเข้าบัญชี

ชื่อบัญชี มหาวิทยาลัยสวนดุสิต (ฝากถอนคืน)
ธนาคาร : ธนาคารกรุงเทพ – ออมทรัพย์
สาขา : ราชวิถี
เลขที่บัญชี : 131-073803-2

โปรดระบุข้อมูลสำหรับออกใบเสร็จรับเงิน รับเงินจาก (รายบุคคล/ หน่วยงาน) ..... ที่อยู่ .... เลขประจำตัวผู้เสียภาษี .....

หมายเหตุ:

1. ส่งหลักฐานการโอนเงิน มาที่ E-mail: InnoBizSDUTraining@gmail.com และสามารถตรวจสอบหลักฐานการโอนเงินได้ที่ โทรศัพท์หมายเลข 02-244-5790
2. การชำระเงินผ่านทางธนาคาร ผู้สมัครจะต้องชำระค่าธรรมเนียมที่ทางธนาคารเรียกเก็บเอง
3. ใบเสร็จรับเงินจะได้รับหลังจากวันอบรมแล้วไม่เกิน 1 อาทิตย์ ส่งทางไปรษณีย์

ผู้ประสานงาน ..... เบอร์โทร .....
วันที่.....

(แนบสำเนาหลักฐานการโอนเงิน)

วิทยากร

ผู้ช่วยศาสตราจารย์ ดร.พรภัทร อินทรวรพัฒน์

รองผู้อำนวยการศูนย์พัฒนาทุนมนุษย์ มหาวิทยาลัยสวนดุสิต

- ✓ อาจารย์หลักสูตรบริหารธุรกิจบัณฑิต สาขาวิชาบริหารธุรกิจ คณะวิทยาการจัดการ มหาวิทยาลัยสวนดุสิต
- ✓ อาจารย์หลักสูตรเศรษฐศาสตรบัณฑิต สาขาการวิเคราะห์และประเมินสมัยใหม่ คณะวิทยาการจัดการ มหาวิทยาลัยสวนดุสิต
- ✓ อาจารย์พิเศษของบัณฑิตวิทยาลัย หลักสูตรการวิจัยและประเมินผลทางการศึกษา มหาวิทยาลัยเกษตรศาสตร์และคณะสังคมสงเคราะห์ศาสตร์ มหาวิทยาลัยธรรมศาสตร์

ประวัติการศึกษา

- ✓ ปรัชญาดุษฎีบัณฑิต สาขาการพัฒนาทรัพยากรมนุษย์และชุมชน มหาวิทยาลัยเกษตรศาสตร์
- ✓ เศรษฐศาสตร์มหาบัณฑิต สาขาเศรษฐศาสตร์การเงิน มหาวิทยาลัยรามคำแหง
- ✓ เศรษฐศาสตร์บัณฑิต (เกียรตินิยมอันดับ 2) สาขาเศรษฐศาสตร์ระหว่างประเทศ มหาวิทยาลัยรามคำแหง
- ✓ ผู้ช่วยศาสตราจารย์ด้านเศรษฐศาสตร์
- ✓ ได้การรับรองการเป็นอาจารย์ระดับ Fellow ตามกรอบคุณวุฒิวิชาชีพอาจารย์ในระดับอุดมศึกษา ด้านการสอนและการสร้างการเรียนรู้ของสหราชอาณาจักรตามมาตรฐาน United Kingdom Professional Standards Framework (UKPSF) ของสหราชอาณาจักร
- ✓ ที่ปรึกษาระดับ 1 ของกระทรวงการคลัง ด้านการวิจัยและประเมินผล

ประวัติการทำงานที่เกี่ยวข้องกับหลักสูตรการฝึกอบรม

✓ **ที่ปรึกษาและวิทยากรในการจัดทำแผนยุทธศาสตร์และแผนปฏิบัติการ**ให้กับ/ สำนักงานพัฒนาพิงคนคร (องค์การมหาชน)/ โรงพยาบาลวังโป่ง/ โรงพยาบาลแวงน้อย/ โรงพยาบาลพังงา/ สาธารณสุขจังหวัดกาญจนบุรี/ สาธารณสุขจังหวัดนครศรีธรรมราช/ สถาบันพระบรมราชชนก/ สถาบันพระบรมราชชนนี (เชียงใหม่)/ คณะสัตวแพทย์ศาสตร์ มหาวิทยาลัยสงขลานครินทร์/ สถาบันอาชีวศึกษาภาคกลาง 4/ วิทยาลัยการเมืองการปกครอง มหาวิทยาลัยมหาสารคาม/ โรงเรียนเสนาธิการทหารบก/ กองทุนยุติธรรม/ วิทยาลัยพยาบาลของคณะพยาบาลศาสตร์ มหาวิทยาลัยพะเยา/ ผู้ทรงคุณวุฒิในการวิพากษ์แผนแม่บทพัฒนาเกษตรกรรมของสภาเกษตรกรแห่งชาติ ในยุทธศาสตร์: การเพิ่มประสิทธิภาพการผลิตและการรักษาเสถียรภาพด้านราคาสินค้าเกษตร/ ประเมินผลการปฏิบัติงานขององค์การมหาชนของสำนักงานคณะกรรมการส่งเสริมสวัสดิการและสวัสดิภาพครูและบุคลากรทางการศึกษา (สกสค.)/ ที่ปรึกษาการจัดทำแผนปฏิบัติการปีงบประมาณ 2563 - 2565 และ ปีงบประมาณ 2566 – 2570 กระทรวงการท่องเที่ยวและกีฬา ฯลฯ

✓ **ที่ปรึกษาการจัดทำระบบบริหารความเสี่ยงและควบคุมภายใน**ให้กับ/ การท่องเที่ยวแห่งประเทศไทย (ททท.)/ กองทุนส่งเสริมโรงเรียนในระบบ/ กองทุนพัฒนาฝีมือแรงงาน/ ทุนหมุนเวียนเพื่อแก้ไขปัญหาหนี้สินข้าราชการครู/ สำนักยาและวัตถุเสพติด/ สำนักงานส่งเสริมการจัดประชุมและนิทรรศการ หรือ TCEB (องค์การมหาชน)/ มหาวิทยาลัยพะเยา/ มหาวิทยาลัยราชภัฏนครศรีอยุธยา/ มหาวิทยาลัยราชภัฏเพชรบูรณ์/ เงินทุนหมุนเวียนเพื่อผลิตรูปถ่ายทางอากาศ/ สำนักงานการวิจัยแห่งชาติ (วช.)/ จัดทำระบบ Standard Operational Procedure (SOP) ตลาดหลักทรัพย์แห่งประเทศไทย/ จัดทำคู่มือแนวทางการตรวจสอบโครงการหน่วยงานภาครัฐตามโครงการตรวจสอบประเมินความเสี่ยงของโครงการหน่วยงานภาครัฐสำนักงาน ป.ป.ช. และเลขานุการคณะกรรมการการจัดทำแผนบริหารความเสี่ยงของมหาวิทยาลัยสวนดุสิต

วิทยากร

ดร.สุชาดา คุ้มสลุด

คณะกรรมการบริหารหลักสูตรบริหารธุรกิจบัณฑิต สาขาวิชาบริหารธุรกิจ
คณะวิทยาการจัดการ มหาวิทยาลัยสวนดุสิต

ประวัติการศึกษา

- ✓ ปรัชญาดุษฎีบัณฑิต (บริหารธุรกิจ) มหาวิทยาลัยเกษตรศาสตร์
- ✓ บริหารธุรกิจมหาบัณฑิต จุฬาลงกรณ์มหาวิทยาลัย
- ✓ วิทยาศาสตร์บัณฑิต (เศรษฐศาสตร์เกษตร) มหาวิทยาลัยเกษตรศาสตร์
- ✓ รัฐศาสตร์บัณฑิต (ความสัมพันธ์ระหว่างประเทศ) มหาวิทยาลัยสุโขทัยธรรมาธิราช
- ✓ ผู้ทรงคุณวุฒิเพื่อกลั่นกรองทางวิชาการ บัญชีเฉพาะของคณะกรรมการบริหารแผน คณะที่ 6 สำนักงานกองทุนสนับสนุนการสร้างเสริมสุขภาพ (สสส.)
- ✓ บรรณาธิการวารสารวิชาการ Journal of Multidisciplinary in Social Science
- ✓ ผู้ทรงคุณวุฒิพิจารณาบทความวิจัยด้านการจัดการและบริหารธุรกิจ

ประวัติการทำงานที่เกี่ยวข้องกับหลักสูตรการฝึกอบรม

❖ **<u>ที่ปรึกษาการยกระดับศักยภาพการแข่งขันทางธุรกิจ</u>**

- ✓ ที่ปรึกษากิจกรรมเพิ่มศักยภาพวิสาหกิจด้านการพัฒนาผลิตภัณฑ์เกษตรแปรรูป (Agro CE DIPROM) ภายใต้โครงการ 3.2-1 การยกระดับสินค้าเกษตรสู่เกษตรอุตสาหกรรม
- ✓ ที่ปรึกษากิจกรรมการส่งเสริม SMEs ด้านการพัฒนาผลิตภัณฑ์เกษตรแปรรูปเชิงพาณิชย์ (Agro Genius SMEs) ภายใต้โครงการ 6.2-1 การยกระดับสินค้าเกษตรสู่เกษตรอุตสาหกรรม
- ✓ ที่ปรึกษากิจกรรมการเพิ่มมูลค่าผลิตภัณฑ์ด้วยงานวิจัยนวัตกรรมและเทคโนโลยี ให้สอดคล้องกับความต้องการของตลาด ภายใต้โครงการยกระดับอุตสาหกรรมอาหารทะเลให้เป็นศูนย์กลางผลิตอาหารทะเลแห่งอนาคต
- ✓ ที่ปรึกษาผู้ประกอบการด้านการบริหารธุรกิจ และผู้เชี่ยวชาญหน่วยบ่มเพาะวิสาหกิจ มหาวิทยาลัยสวนดุสิต

❖ **<u>ที่ปรึกษาและวิทยากรการจัดทำทิศทาง การประเมินผลลัพธ์ และการพัฒนาประสิทธิภาพการดำเนินงานขององค์กร</u>**

- ✓ วิทยากรหลักสูตร “การประเมินผลลัพธ์เพื่อการเรียนรู้และพัฒนา” และ “การติดตามประเมินผลลัพธ์ในระดับชุมชน” สำนักงานกองทุนสนับสนุนการสร้างเสริมสุขภาพ (สสส.)
- ✓ การจัดทำตัวชี้วัดผลลัพธ์ชุมชนน่าอยู่: กรณีศึกษาชุมชนน่าอยู่ภาคตะวันออกเฉียงเหนือ
- ✓ การพัฒนาจุดจัดการระดับท้องถิ่นและภูมิภาค เพื่อขับเคลื่อนงานสร้างเสริมสุขภาพ ตามแบบจำลองการพัฒนาทักษะการสร้างเสริมสุขภาพองค์การบริหารส่วนตำบล (อปท.)
- ✓ การจัดทำแผนยุทธศาสตร์การดำเนินงานศูนย์บ่มเพาะภาคีเครือข่ายด้านสุขภาพ

มหาวิทยาลัยเทคโนโลยีราชมงคลศรีวิชัย
เลขรับ 1014
วันที่ - 8 มี.ค. 2566
เวลา 14.20 น.

ด่วนมาก

ที่ อว ๐๒๐๒.๓/ว ๖๖๑๕

กบค. 666
10 มี.ค. 2566
15.09 น.

ถึง มหาวิทยาลัยเทคโนโลยีราชมงคลศรีวิชัย

ด้วยสำนักเลขาธิการโครงการ ASEM-DUO Fellowship Programme แจ้งการเปิดรับสมัครโครงการทุนการศึกษา DUO-Belgium/Wallonia-Brussels ประจำปี ๒๐๒๓ ระหว่างวันที่ ๑ กุมภาพันธ์ – ๓๐ มีนาคม ๒๕๖๖ (ตามเวลาของประเทศเบลเยียม) โดยทุนดังกล่าวมีวัตถุประสงค์เพื่อส่งเสริมการแลกเปลี่ยนอาจารย์/นักวิจัยระหว่างสถาบันอุดมศึกษาในประเทศเบลเยียมและสถาบันอุดมศึกษาในประเทศในภูมิภาคเอเชีย

สำนักงานปลัดกระทรวงการอุดมศึกษา วิทยาศาสตร์ วิจัยและนวัตกรรมขอความอนุเคราะห์จากสถาบันของท่านประชาสัมพันธ์โครงการทุนการศึกษาดังกล่าวแก่อาจารย์และนักวิจัยที่สนใจสมัครรับทุน โดยสามารถศึกษารายละเอียดและดาวน์โหลดใบสมัครตาม QR code ตามที่ปรากฏด้านล่างนี้ หรือที่ https://www.ares-ac.be/en/relations-internationales/asem-duo-grant หรือ http://www.asemduo.org ทั้งนี้ หากมีข้อสงสัยหรือต้องการข้อมูลเพิ่มเติม สามารถติดต่อได้ที่ international@ares-ac.be

จึงเรียนมาเพื่อโปรดทราบและประชาสัมพันธ์ให้ผู้ที่สนใจทราบด้วย จะขอบคุณยิ่ง

เรียน ผอ. กบค.
๑. เพื่อโปรดทราบ
๒. เห็นควรเสนอ อธิการบดี เพื่อโปรดทราบ
และมอบงานอัตรากำลังฯ ประชาสัมพันธ์ต่อไป

๑๐ มี.ค. ๒๕๖๖

สำนักงานปลัดกระทรวงการอุดมศึกษา
วิทยาศาสตร์ วิจัยและนวัตกรรม
๗ กุมภาพันธ์ ๒๕๖๖

เรียน อธิการบดี
เพื่อโปรดทราบและมอบ กบค.ประชาสัมพันธ์

10 มี.ค.66
(แทน ผอ.กบค.)

กองการต่างประเทศ
กลุ่มขับเคลื่อนทุนมนุษย์นานาชาติ
โทรศัพท์ ๐ ๒๖๑๐ ๕๔๕๐ (เจะฮัสนะฮ)
โทรสาร ๐ ๒๓๕๔ ๕๕๗๐

รายละเอียดและแบบฟอร์มใบสมัคร
https://bit.ly/3YdMsmC

มหาวิทยาลัยเทคโนโลยีราชมงคลศรีวิชัย
เลขรับ 1024
วันที่ - 9 มี.ค. 2566
เวลา 09.20 น.

ที่ อว ๖๗.๔๓/ ว ๑๙๐

วิทยาลัยพัฒนศาสตร์ ป๋วย อึ๊งภากรณ์
มหาวิทยาลัยธรรมศาสตร์ ศูนย์รังสิต
๙๙ หมู่ ๑๘ ต.คลองหนึ่ง
อ.คลองหลวง จ.ปทุมธานี ๑๒๑๒๑

กบค. 667
10 มี.ค. 2566
15.11 น.

๑๕ กุมภาพันธ์ ๒๕๖๖

เรื่อง ขอเชิญเข้าร่วมอบรมหลักสูตร "การประเมินผลกระทบทางสังคม (SIA) และการประเมินผลตอบแทนทางสังคมจากการลงทุน (SROI)"

เรียน ผู้บริหารหน่วยงาน

สิ่งที่ส่งมาด้วย ๑) โครงการและกำหนดการ จำนวน ๑ ฉบับ
๒) โปสเตอร์ประชาสัมพันธ์ จำนวน ๑ ฉบับ

ด้วย วิทยาลัยพัฒนศาสตร์ ป๋วย อึ๊งภากรณ์ มหาวิทยาลัยธรรมศาสตร์ มีกำหนดจัดอบรมหลักสูตร "การประเมินผลกระทบทางสังคม (SIA) และการประเมินผลตอบแทนทางสังคมจากการลงทุน (SROI)" สำหรับผู้บริหาร อาจารย์ บุคลากร และผู้สนใจทั่วไป เพื่อดำเนินการด้านการประเมินความคุ้มค่าการดำเนินโครงการและกิจกรรม โดยใช้เครื่องมือที่ได้รับการยอมรับมาตรฐานขององค์กรระดับประเทศในการใช้เป็นตัวชี้วัดด้านการจัดสรรงบประมาณ เพื่อสร้างผลผลิต และให้ผลลัพธ์ที่คุ้มค่าจากการลงทุน โดยมีหลักการอธิบายถึงความคุ้มค่าของผลตอบแทนทั้งด้านเศรษฐกิจและสังคมที่ได้รับจากโครงการและกิจกรรม ซึ่งสามารถวัดและจับต้องได้ ดังมีรายละเอียดปรากฏตามสิ่งที่ส่งมาด้วย

ในการนี้ วิทยาลัยพัฒนศาสตร์ ป๋วย อึ๊งภากรณ์ ขอเชิญท่านหรือผู้แทน หรือบุคลากรในหน่วยงานของท่าน เข้าร่วมอบรมหลักสูตร "การประเมินผลกระทบทางสังคม (SIA) และการประเมินผลตอบแทนทางสังคมจากการลงทุน (SROI)" ซึ่งมีกำหนดจัดอบรม ในวันที่ ๒๒ – ๒๓ มีนาคม ๒๕๖๖ ณ วิทยาลัยพัฒนศาสตร์ ป๋วย อึ๊งภากรณ์ มหาวิทยาลัยธรรมศาสตร์ ศูนย์รังสิต โดยมีค่าลงทะเบียน คนละ ๙,๙๐๐ บาท (เก้าพันเก้าร้อยบาทถ้วน) ผู้สนใจสามารถสมัครอบรมที่ https://forms.gle/AxF๘L๑uQSwkKfaAq๙ หรือ QR Code ด้านล่างนี้ (รับจำนวนจำกัด รุ่นละ ๓๐ คน เท่านั้น) ตั้งแต่บัดนี้ ถึง วันที่ ๑๗ มีนาคม ๒๕๖๖

อนึ่ง ผู้เข้ารับการอบรมจากส่วนราชการของกระทรวงและกรมต่าง ๆ สามารถเบิกค่าลงทะเบียนจากต้นสังกัดได้ตามหนังสือกระทรวงการคลัง ที่ กค ๐๔๐๙.๖/ว ๙๕ ลงวันที่ ๒ ตุลาคม ๒๕๔๙ และผู้ผ่านการอบรมจะได้รับวุฒิบัตรรับรองจากวิทยาลัยพัฒนศาสตร์ ป๋วย อึ๊งภากรณ์ มหาวิทยาลัยธรรมศาสตร์

จึงเรียนมาเพื่อโปรดพิจารณา

QR Code สมัครอบรม

ขอแสดงความนับถือ

(ผู้ช่วยศาสตราจารย์ ดร.นิธินันท์ วิศเวศวร)
คณบดีวิทยาลัยพัฒนศาสตร์ ป๋วย อึ๊งภากรณ์

เรียน ผอ. กบค.
๑. เพื่อโปรดทราบ
๒. เห็นควรเสนอ อธิการบดี เพื่อโปรดทราบ และมอบงานอัตรากำลังฯ ประชาสัมพันธ์ต่อไป

๑๐ มี.ค. ๒๕๖๖

เรียน อธิการบดี
เพื่อโปรดทราบและมอบ กบค.ประชาสัมพันธ์

10 มี.ค.66
(แทน ผอ.กบค.)

วิทยาลัยพัฒนศาสตร์ ป๋วย อึ๊งภากรณ์
โทรศัพท์ ๐๘๐-๒๘๙๘๑๙๑ (เพ็ญจันทร์), ๐๘๙-๖๘๔๖๕๖๙ (ศรีสุข)
www.psds.tu.ac.th

หลักสูตร "การประเมินผลกระทบทางสังคม และการประเมินผลตอบแทนทางสังคมจากการลงทุน"
(Social Impact Assessment (SIA) and Social Return on Investment (SROI))

ความเป็นมา

เครื่องมือการประเมินผลกระทบทางสังคม (SIA) และการประเมินผลตอบแทนทางสังคมจากการลงทุน (SROI) เป็นเครื่องมือที่ช่วยให้องค์กรที่ขับเคลื่อนกิจกรรมด้านพัฒนาสังคม ด้านพัฒนาชุมชน และด้านความรับผิดชอบทางสังคม (CSR) ทราบถึงผลลัพธ์ (Outcome) ผลกระทบ (Impact) และความคุ้มค่าของการดำเนินโครงการ/กิจกรรม ปัจจุบันเครื่องมือดังกล่าวได้รับการยอมรับจากองค์กรทั้งภาครัฐ เอกชน และภาคประชาสังคมให้เป็นเครื่องมือวัดผลสัมฤทธิ์ของโครงการ/กิจกรรม สำหรับในประเทศไทย สำนักงานคณะกรรมการพัฒนาระบบราชการ (ก.พ.ร.) ได้นำเครื่องมือนี้มาวัดความคุ้มค่าในการดำเนินการขององค์การมหาชน หรือแม้โครงการภาคเอกชนก็ได้นำเครื่องมือเหล่านี้มาใช้อย่างแพร่หลาย

วิทยาลัยพัฒนศาสตร์ ป๋วย อึ๊งภากรณ์ มหาวิทยาลัยธรรมศาสตร์ ได้สะสมองค์ความรู้ด้านการประเมินผลกระทบทางสังคม และการประเมินผลตอบแทนทางสังคมจากการลงทุน จนเป็นที่ยอมรับของหน่วยงานภาครัฐและเอกชน บุคลากรของวิทยาลัยฯ เป็นผู้เชี่ยวชาญด้านเครื่องมือ SROI โดยได้พัฒนาและสั่งสมองค์ความรู้ดังกล่าวผ่านการวิจัยและเป็นที่ปรึกษาให้กับหน่วยงานภาครัฐ เอกชน และประชาสังคม มากกว่า ๑๗ หน่วยงาน อีกทั้งยังเป็นหน่วยจัดฝึกอบรมการใช้เครื่องมือ SROI ให้กับองค์กรต่างๆ มาต่อเนื่องกว่า ๔ ปี จนตกผลึกความรู้เป็นคู่มือการประเมินผลกระทบทางสังคมและผลตอบแทนทางสังคมจากการลงทุน (SROI) ซึ่งเป็นที่ใช้กันอย่างแพร่หลายในปัจจุบัน

วัตถุประสงค์

๑. เพื่อให้ผู้เข้าอบรมได้รับองค์ความรู้ และมีทักษะด้านการประเมินผลกระทบทางสังคม (SIA) และการประเมินผลตอบแทนทางสังคมจากการลงทุน (SROI)
๒. เพื่อให้ผู้เข้าอบรมสามารถนำองค์ความรู้ด้านการประเมินผลกระทบทางสังคม (SIA) และการประเมินผลตอบแทนทางสังคมจากการลงทุน (SROI) ไปประยุกต์ใช้ในการทำงานได้จริง
๓. เพื่อให้ผู้เข้าอบรมสามารถเป็นนักประเมิน ประเมินผลกระทบทางสังคม (SIA) และการประเมินผลตอบแทนทางสังคมจากการลงทุน (SROI) ได้อย่างมีคุณภาพ

กลุ่มเป้าหมาย บุคคลทั่วไปที่สนใจ นักวิชาการด้านงานพัฒนา ผู้บริหารโครงการ ผู้บริหารงานด้าน CSR อาจารย์และนักวิจัย

จำนวนผู้เข้ารับการอบรม ๓๐ คน

รูปแบบการฝึกอบรมเชิงปฏิบัติการ

รูปแบบการอบรมเชิงปฏิบัติการ บรรยาย และกิจกรรมกลุ่ม (Workshop)

วัน เวลา และสถานที่จัดฝึกอบรม

- อบรม วันที่ ๒๒ - ๒๓ มีนาคม ๒๕๖๖
- สถานที่อบรม วิทยาลัยพัฒนศาสตร์ ป๋วย อึ๊งภากรณ์ มหาวิทยาลัยธรรมศาสตร์ ศูนย์รังสิต

การประเมินผล

๑. ผู้เข้ารับการอบรมต้องเข้าอบรมและฝึกปฏิบัติตลอดระยะเวลา ๒ วัน และมีการทดสอบก่อน และหลังการฝึกอบรม

๒. ประเมินผลการจัดอบรม ผ่านแบบประเมินในลิ้งก์ Google Form

ผลที่คาดว่าจะได้รับ

๑. ผู้เข้าอบรมได้รับองค์ความรู้ และมีทักษะด้านการประเมินผลกระทบทางสังคม (SIA) และการประเมินผลตอบแทนทางสังคมจากการลงทุน (SROI)

๒. ผู้เข้าอบรมสามารถนำองค์ความรู้ด้านการประเมินผลกระทบทางสังคม (SIA) และการประเมินผลตอบแทนทางสังคมจากการลงทุน (SROI) ไปประยุกต์ใช้ในการทำงานได้จริง

๓. ผู้เข้าอบรมสามารถเป็นนักประเมิน ประเมินผลกระทบทางสังคม (SIA) และการประเมินผลตอบแทนทางสังคมจากการลงทุน (SROI) ได้อย่างเข้าใจ

คุณสมบัติของผู้เข้ารับการฝึกอบรม

๑. บุคคลทั่วไปที่สนใจ นักวิชาการด้านงานพัฒนา ผู้บริหารโครงการ ผู้บริหารงานด้าน CSR อาจารย์และนักวิจัย

๒. สามารถสื่อสารและใช้ภาษาไทยได้ โดยไม่จำกัดอายุ และวุฒิการศึกษา

วิธีการสมัครเข้ารับการฝึกอบรม

ผู้สมัครเข้ารับการฝึกอบรม สามารถกรอกแบบฟอร์มออนไลน์ที่หน้าเว็บไซต์ https://www.psds.tu.ac.th/short-training หรือ คิวอาร์โค้ดด้านล่างนี้ สอบถามรายละเอียดเพิ่มเติม อีเมล์ : training@psds.tu.ac.th เบอร์โทรศัพท์ ๐๘๐-๒๘๙-๘๑๙๑ (เพ็ญจันทร์)

***หมายเหตุ** วิทยาลัยฯ จะแจ้งรายชื่อผู้เข้ารับการฝึกอบรมทางอีเมล์ และชำระค่าสมัครอบรมตามวัน เวลาที่กำหนด **และขอสงวนสิทธิ์สำหรับการเลื่อนการฝึกอบรม หากจำนวนผู้สมัครไม่เป็นไปตามที่กำหนด**

QR Code สมัครอบรม

ค่าสมัครอบรม

- ค่าสมัครอบรม ท่านละ ๙,๙๐๐ บาท

****หมายเหตุ :** ๑. ไม่รวมค่าที่พัก และค่าใช้จ่ายส่วนตัวอื่นๆ ของผู้เข้าอบรม

๒. กรณีที่ไม่สามารถเข้ารับการอบรมได้ตามกำหนด วิทยาลัยฯ ขอสงวนสิทธิ์ที่จะไม่ <u>คืนเงิน</u> ค่าสมัครอบรม

กำหนดการอบรมเชิงปฏิบัติการ
หลักสูตรการประเมินผลกระทบทางสังคม และการประเมินผลตอบแทนทางสังคมจากการลงทุน
Social Impact Assessment (SIA) and Social Return on Investment (SROI)

ช่วงเวลา	หัวข้อ	วิทยากร/ผู้รับผิดชอบ
วันที่ ๒๒ มีนาคม ๒๕๖๖	**การใช้เครื่องมือการประเมินผลกระทบทางสังคมกับงานพัฒนา (SIA)**	
๐๘.๓๐ - ๐๘.๔๕ น.	ลงทะเบียนเข้าร่วมอบรม	
๐๘.๔๕ - ๐๙.๐๐ น.	กล่าวเปิดการอบรม	คณบดี วิทยาลัยพัฒนศาสตร์ฯ
๐๙.๐๐ - ๑๐.๐๐ น.	ความสำคัญของเครื่องมือประเมินผลกระทบทางสังคม เพื่อสร้างความเป็นธรรมและยั่งยืนในงานพัฒนา	อาจารย์ ดร.เกศกุล สระกวี คุณเศรษฐภูมิ บัวทอง
๑๐.๐๐ – ๑๑.๐๐ น.	การใช้เครื่องมือการประเมินผลกระทบทางสังคมกับงานพัฒนา (SIA) - เรียนรู้วิธีการประเมินผลลัพธ์และผลกระทบทางสังคม (SIA) - เรียนรู้การใช้เครื่องมือแบบบูรณาการศาสตร์ และการกำหนดตัวชี้วัดทางด้านสังคม	อาจารย์ ดร.เกศกุล สระกวี
๑๑.๐๐ – ๑๒.๐๐ น.	การใช้เครื่องมือการประเมินผลตอบแทนทางสังคมจากการลงทุน (SROI) - เรียนรู้การใช้เครื่องมือ SROI - เรียนรู้มูลค่าเงินตามเวลา (Time Value of Money) - การแปลงคุณค่าทางสังคมเป็นมูลค่า (Finance poxy)	อาจารย์ ดร.เกศกุล สระกวี คุณเศรษฐภูมิ บัวทอง พร้อมวิทยากรกระบวนการ ๔ คน
๑๒.๐๐ – ๑๓.๐๐ น.	พักรับประทานอาหารกลางวัน	
๑๓.๐๐ - ๑๖.๓๐ น.	การอบรมเชิงปฏิบัติการ การประเมินผลลัพธ์และผลกระทบทางสังคม (SIA) จากกรณีศึกษา งานพัฒนาของวิทยาลัยพัฒนศาสตร์ ป๋วย อึ๊งภากรณ์ (ต่อ) (รูปแบบกิจกรรมจะแบ่งกลุ่ม โดยใช้รูปแบบเกม และกรณีศึกษา) - การฝึกปฏิบัติการเขียนทฤษฎีการเปลี่ยนแปลง Theory of Change (TOC) - การฝึกปฏิบัติการเขียนกรณีฐาน (Based Case Scenarios) - การฝึกกำหนดตัวชี้วัดทางสังคม - กิจกรรมนำเสนอในรูปแบบกลุ่ม	อาจารย์ ดร.เกศกุล สระกวี คุณเศรษฐภูมิ บัวทอง พร้อมวิทยากรกระบวนการ ๔ คน
๑๖.๓๐ – ๑๖.๔๕ น.	สรุปการอบรมในวันแรก	คุณเศรษฐภูมิ บัวทอง

วันที่ ๒๓ มีนาคม ๒๕๖๖ ส่งมอบเครื่องมือให้มุ่งสู่การสร้างผลกระทบทางสังคม (SIA) และสร้างผลตอบแทนสู่สังคม (SROI)		
๐๘.๓๐ - ๐๙.๐๐ น.	ลงทะเบียนเข้าร่วมอบรม	
๐๙.๐๐ - ๑๒.๐๐ น.	การอบรมเชิงปฏิบัติการ เรื่อง การออกแบบโครงการพัฒนาอย่างไรให้ตอบโจทย์ผลกระทบทางสังคม (รูปแบบกิจกรรมจะแบ่งกลุ่ม โดยใช้รูปแบบกิจกรรมออกแบบและกรณีตัวอย่าง) - การเขียนเส้นทางผลกระทบจากงานพัฒนา (Social Impact pathway) - เขียนทฤษฎีการเปลี่ยนแปลง Theory of Change (ToC) - เขียนกรณีฐาน (Based Case Scenarios) - กำหนดตัวชี้วัดทางสังคม	อาจารย์ ดร.เกศกุล สระกวี คุณเศรษฐภูมิ บัวทอง พร้อมวิทยากรกระบวนการ ๔ คน
๑๒.๐๐ - ๑๓.๐๐ น.	พักรับประทานอาหารกลางวัน	
๑๓.๐๐ - ๑๖.๐๐ น.	การอบรมเชิงปฏิบัติการเรื่องการประเมินผลตอบแทนทางสังคมจากการลงทุน (SROI) และส่งมอบโปรแกรมให้ผู้เข้าอบรม (รูปแบบกิจกรรมจะแบ่งกลุ่ม โดยใช้รูปแบบกิจกรรมออกแบบและกรณีตัวอย่าง) หมายเหตุ : ขอให้ผู้เข้าอบรมเตรียมคอมพิวเตอร์พกพามาทุกท่าน	อาจารย์ ดร.เกศกุล สระกวี คุณเศรษฐภูมิ บัวทอง พร้อมวิทยากรกระบวนการ ๔ คน
๑๖.๐๐ – ๑๖.๓๐ น.	- การเขียนรายงานผล SIA และ SROI - ถาม – ตอบ การอบรม	อาจารย์ ดร.เกศกุล สระกวี คุณเศรษฐภูมิ บัวทอง
๑๖.๓๐ - ๑๖.๔๕ น.	กล่าวปิดการอบรม พร้อมมอบวุฒิบัตร	คณบดี วิทยาลัยพัฒนศาสตร์ฯ

หมายเหตุ :

๑. วิทยากรจาก วิทยาลัยพัฒนศาสตร์ ป๋วย อึ๊งภากรณ์ มหาวิทยาลัยธรรมศาสตร์ มีประสบการณ์ใช้เครื่องมือจากการทำงานวิจัย จนเป็นผู้เชี่ยวชาญด้านการจัดทำ SIA & SROI เป็นที่ยอมรับในหลายหน่วยงานระดับประเทศ ได้แก่

- อาจารย์ ดร.เกศกุล สระกวี : อาจารย์ประจำ
- คุณเศรษฐภูมิ บัวทอง : นักวิจัยประจำ

๒. วิทยากรกระบวนการ ทำหน้าที่นำกระบวนการเรียนรู้เชิงปฏิบัติ ในกลุ่มย่อยจากกรณีศึกษาต่างๆ เพื่อให้ผู้เข้าอบรมได้ฝึกประยุกต์ใช้เครื่องมือ กระตุ้นบรรยากาศการเรียนรู้ และสร้างการมีส่วนร่วมของผู้เข้าอบรม

๓. กำหนดการอาจเปลี่ยนแปลงตามความเหมาะสม

วิทยาลัยพัฒนศาสตร์ ป๋วย อึ๊งภากรณ์
มหาวิทยาลัยธรรมศาสตร์ ขอเชิญเข้าอบรม

มหาวิทยาลัยธรรมศาสตร์
วิทยาลัยพัฒนศาสตร์ ป๋วย อึ๊งภากรณ์

หลักสูตร
การประเมินผลกระทบทางสังคม (SIA) และการประเมินผลตอบแทนทางสังคมจากการลงทุน (SROI)

รับสมัคร
ตั้งแต่วันนี้ - 17 มีนาคม 2566

สถานที่อบรม
วิทยาลัยพัฒนศาสตร์ ป๋วย อึ๊งภากรณ์
มหาวิทยาลัยธรรมศาสตร์ ศูนย์รังสิต

หัวข้ออบรม

- การใช้เครื่องมือการประเมินผลกระทบทางสังคมกับงานพัฒนา (SIA)
- การใช้เครื่องมือการประเมินผลตอบแทนทางสังคมจากการลงทุน (SROI)
- การประเมินผลลัพธ์และผลกระทบทางสังคม (SIA)
- การออกแบบโครงการพัฒนาอย่างไรให้ตอบโจทย์ผลกระทบทางสังคม
- การอบรมเชิงปฏิบัติการ เรื่อง การประเมินผลตอบแทนทางสังคมจากการลงทุน (SROI) การเขียนรายงานผล SIA และ SROI

เศรษฐภูมิ บัวทอง
- วิทยากร -

อ.ดร.เกศกุล สระกวี
- วิทยากร -

สอบถามรายละเอียดเพิ่มเติม
โทร. 080-2898191 (เพ็ญจันทร์)
089-6846569 (ศรีสุข)

อบรมวันที่ 22 - 23 มีนาคม 2566
ค่าสมัครอบรม : 9,900 บาท/คน
Email. training@psds.tu.ac.th

สมัครอบรม

รายละเอียดหลักสูตร

มหาวิทยาลัยเทคโนโลยีราชมงคลศรีวิชัย
เลขรับ 1036
วันที่ -9 มี.ค. 2566
เวลา 11.32 น.

ที่ อว ๐๒๐๒.๓/ว ๒๙๕๑

กบค. 669
10 มี.ค. 2566
15.15 น.

ถึง มหาวิทยาลัยเทคโนโลยีราชมงคลศรีวิชัย

ด้วยรัฐบาลสาธารณรัฐประชาชนจีนได้เสนอทุนการศึกษาระดับปริญญาโท Youth of Excellence Scheme of China Program ประจำปี พ.ศ. ๒๕๖๖ ซึ่งมีวัตถุประสงค์เพื่อพัฒนาบุคลากรด้านธรรมาภิบาลด้วยวิสัยทัศน์ระดับสากล ให้มีคุณภาพและความเป็นเลิศในด้านการเป็นผู้นำ รวมทั้งมีภูมิหลังที่เกี่ยวกับความหลากหลายทางวัฒนธรรม โดยเป็นทุนการศึกษาแบบเต็มจำนวน และหลักสูตรทั้งหมด ๗๒ หลักสูตรในมหาวิทยาลัยต่างๆ ทั่วประเทศจีนให้แก่ผู้ที่สนใจได้เลือกเรียน ทั้งนี้ ผู้สมัครต้องมีคุณสมบัติเบื้องต้นอย่างใดอย่างหนึ่งใน ๔ ข้อ ต่อไปนี้ ๑) เป็นข้าราชการระดับหัวหน้ากลุ่ม (หรือเทียบเท่า) ขึ้นไป ๒) ผู้จัดการอาวุโสของสถาบันหรือองค์กร ๓) ผู้บริหารของมหาวิทยาลัยหรือสถาบันวิจัยทางวิทยาศาสตร์ หรือ ๔) ผู้มีประสบการณ์การจ้างงานหรือฝึกงานที่เกี่ยวกับองค์กรระหว่างประเทศ มีอายุไม่เกิน ๔๕ ปี จบการศึกษาระดับปริญญาตรีขึ้นไป และมีประสบการณ์การทำงานอย่างน้อย ๓ ปี หากผู้สมัครมีประสบการณ์การทำงานที่เกี่ยวข้องกับหลักสูตรที่เลือกเรียนจะได้รับการพิจารณาเป็นพิเศษ สำหรับข้อมูลของทุนการศึกษา หลักสูตรแต่ละสาขาวิชาและรายละเอียดขั้นตอนการสมัคร ผู้ที่สนใจสามารถศึกษารายละเอียดเพิ่มเติมได้ที่ QR Code ตามที่ปรากฏด้านล่างนี้

ในการนี้ สำนักงานปลัดกระทรวงการอุดมศึกษา วิทยาศาสตร์ วิจัยและนวัตกรรมพิจารณาแล้วเห็นว่า ทุนการศึกษาดังกล่าวจะเป็นประโยชน์ต่อบุคลากรในหน่วยงานของท่าน จึงขอความอนุเคราะห์ประชาสัมพันธ์ทุนการศึกษาดังกล่าวให้ผู้ที่สนใจทราบ ทั้งนี้ ผู้ที่มีความประสงค์ที่จะรับทุนฯ สามารถลงทะเบียนและสมัครออนไลน์ได้ที่เว็บไซต์ http:/studyinchina.csc.edu.cn/#/login **ภายในวันที่ ๓๐ เมษายน ๒๕๖๖**

จึงแจ้งมาเพื่อโปรดพิจารณาประชาสัมพันธ์ทุนการศึกษาดังกล่าวต่อไปด้วย จะขอบคุณยิ่ง

สำนักงานปลัดกระทรวงการอุดมศึกษา
วิทยาศาสตร์ วิจัยและนวัตกรรม
๑๔ กุมภาพันธ์ ๒๕๖๖

เรียน ผอ. กบค.
๑. เพื่อโปรดทราบ
๒. เห็นควรเสนอ อธิการบดี เพื่อโปรดทราบ
และมอบงานอัตรากำลังฯ ประชาสัมพันธ์ต่อไป

๑๐ มี.ค. ๒๕๖๖

เรียน อธิการบดี
เพื่อโปรดทราบและมอบ กบค.ประชาสัมพันธ์

10 มี.ค.66
(แทน ผอ.กบค.)

กลุ่มขับเคลื่อนทุนมนุษย์นานาชาติ
กองการต่างประเทศ
โทรศัพท์ ๐ ๒๖๑๐ ๕๔๐๒ (เจะฮัสนะฮ)
โทรสาร ๐ ๒๓๕๔ ๕๕๗๐

รายละเอียดข้อมูลทุนการศึกษา
และขั้นตอนการสมัครรับทุน
https://bit.ly/3XsJM3g

THAILAND QUALITY AWARD

ที่ สพช 60080/2566

13 กุมภาพันธ์ 2566

มหาวิทยาลัยเทคโนโลยีราชมงคลศรีวิชัย
เลขรับ 1033
วันที่ -9 มี.ค. 2566
เวลา 10.34 น.

เรื่อง เรียนเชิญเข้าร่วมฝึกอบรมรางวัลคุณภาพแห่งชาติ ประจำปี 2566

เรียน อธิการบดี
มหาวิทยาลัยเทคโนโลยีราชมงคลศรีวิชัย

กบค. 668
10 มี.ค. 2566
15.13 น.

สิ่งที่ส่งมาด้วย รายละเอียดหลักสูตร

ด้วยสำนักงานรางวัลคุณภาพแห่งชาติ สถาบันเพิ่มผลผลิตแห่งชาติ กำหนดจัดโปรแกรมฝึกอบรมรางวัลคุณภาพแห่งชาติ ประจำปี 2566 วัตถุประสงค์เพื่อสร้างความรู้ความเข้าใจเกี่ยวกับเกณฑ์รางวัลคุณภาพแห่งชาติ ให้สามารถประยุกต์ใช้เกณฑ์รางวัลคุณภาพแห่งชาติเพื่อพัฒนาระบบบริหารจัดการขององค์กรสู่ความเป็นเลิศ รวมถึงให้องค์กรสามารถวางแผนและจัดทำรายงาน วิธีการและผลการดำเนินงานขององค์กร (Application Report) ได้อย่างมีประสิทธิภาพ ดังนั้นเพื่อประโยชน์ในการเผยแพร่ ส่งเสริม สนับสนุน และผลักดันให้องค์กรได้มีการพัฒนาการบริหารจัดการให้บุคลากรภายในองค์กรสามารถปรับปรุงองค์กรตามแนวทางเกณฑ์รางวัลคุณภาพแห่งชาติ

สำนักงานรางวัลคุณภาพแห่งชาติ สถาบันเพิ่มผลผลิตแห่งชาติ จึงใคร่เรียนเชิญบุคลากรจาก มหาวิทยาลัยเทคโนโลยีราชมงคลศรีวิชัย เข้ารับการฝึกอบรมหลักสูตร ดังนี้

ลำดับที่	หลักสูตร	วันที่อบรม	สถานที่
1.	TQA Criteria รุ่น 7	วันที่ 31 พฤษภาคม – 2 มิถุนายน 2566	โรงแรมพูลแมน ขอนแก่น
2.	TQA Application Report Writing รุ่น 3	วันที่ 13-14 กรกฎาคม 2566	โรงแรมพูลแมน ขอนแก่น

หากสนใจเข้ารับการฝึกอบรมสามารถกรอกใบสมัครได้ที่ www.ftpi.or.th/tqa-training สอบถามข้อมูลเพิ่มเติมติดต่อคุณชุติมา คุณธนศักดิ์ และคุณพัชรวรรณ โทรศัพท์ 02-619-5500 ต่อ 434, 451, 466 หรือ 084-336-5252 อีเมล์ tqatraining@ftpi.or.th สำนักงานรางวัลคุณภาพแห่งชาติ ขอขอบพระคุณที่ให้ความสนใจและหวังเป็นอย่างยิ่งว่าโปรแกรมการฝึกอบรมคงเป็นประโยชน์ต่อการพัฒนาองค์กรของท่านต่อไป

จึงเรียนมาเพื่อทราบและขอบคุณที่ให้ความสนใจบริการฝึกอบรมของสำนักงานรางวัลคุณภาพแห่งชาติ สถาบันเพิ่มผลผลิตแห่งชาติ

หนังสือนี้ใช้ลายมือชื่ออิเล็กทรอนิกส์ซึ่งมีผลใช้บังคับได้

ขอแสดงความนับถือ

(นายสุวรรณชัย โลหะวัฒนกุล)
ผู้อำนวยการสถาบันเพิ่มผลผลิตแห่งชาติ
รักษาการผู้อำนวยการสำนักงานรางวัลคุณภาพแห่งชาติ

เรียน อธิการบดี
เพื่อโปรดทราบและมอบ กบค.ประชาสัมพันธ์

10 มี.ค.66
(แทน ผอ.กบค.)

เรียน ผอ. กบค.
๑. เพื่อโปรดทราบ
๒. เห็นควรเสนอ อธิการบดี เพื่อโปรดทราบ
และมอบงานอัตรากำลังฯ ประชาสัมพันธ์ต่อไป

๑๐ มี.ค. ๒๕๖๖

THAILAND QUALITY AWARD
สำนักงานรางวัลคุณภาพแห่งชาติ สถาบันเพิ่มผลผลิตแห่งชาติ | OFFICE OF THAILAND QUALITY AWARD, THAILAND PRODUCTIVITY INSTITUTE
ชั้น 12-15 อาคารยาคูลท์ 1025 ถนนพหลโยธิน แขวงพญาไท เขตพญาไท กรุงเทพฯ 10400 โทรศัพท์ 0-2619-5500 ต่อ 630-636 สายตรง 0-2619-8086 โทรสาร 0-2619-8085
12-15th Fl. Yakult Building 1025 Pahonyothin Rd. Bangkok 10400 Tel. 0-2619-5500 ext. 630-636 Fax. 0-2619-8085 e-mail: tqa@ftpi.or.th website: www.tqa.or.th

กระทรวงอุตสาหกรรม
สถาบันเพิ่มผลผลิตแห่งชาติ
สำนักงานรางวัลคุณภาพแห่งชาติ
ขอเชิญเข้าอบรม

THAILAND QUALITY AWARD

ตามแนวทางรางวัลคุณภาพแห่งชาติ ประจำปี 2566

โปรแกรมอบรม การบริหาร สู่ความเป็นเลิศ

TQA Training Program 2023

TQA Criteria รุ่น 7

31 พ.ค. - 2 มิ.ย.

โรงแรมพูลแมน ขอนแก่น ราชาออคิด

วัตถุประสงค์

- สร้างความรู้ ความเข้าใจเกี่ยวกับเกณฑ์รางวัลคุณภาพแห่งชาติ โดยใช้ข้อคำถามโดยรวม (Overall Questions) เป็นหลักในการเรียนรู้เนื้อหาของเกณฑ์
- สร้างความเข้าใจในการประยุกต์ใช้เกณฑ์รางวัลคุณภาพแห่งชาติเพื่อพัฒนาระบบบริหารจัดการ

ประโยชน์ที่องค์กรจะได้รับ

ผู้เข้ารับการอบรมมีความรู้ความเข้าใจในเกณฑ์รางวัลคุณภาพแห่งชาติในภาพรวม เกณฑ์ที่มีการเปลี่ยนแปลง และสามารถใช้ประโยชน์ในการพัฒนาระบบบริหารจัดการองค์กร

วิธีการฝึกอบรม

บรรยาย /ตัวอย่างกรณีศึกษา / กิจกรรมกลุ่ม

อัตราค่าลงทะเบียน (ยังไม่รวม Vat 7%)

ท่านละ 9,500 บาท

Course Outline

- จุดมุ่งหมายของเกณฑ์รางวัลคุณภาพแห่งชาติ
- ค่านิยมหลักและแนวคิดของเกณฑ์รางวัลคุณภาพแห่งชาติ
- เกณฑ์รางวัลคุณภาพแห่งชาติ
  - โครงร่างองค์กร
  - การนำองค์กร
  - กลยุทธ์
  - ลูกค้า
  - การวัด การวิเคราะห์ และการจัดการความรู้
  - บุคลากร
  - การปฏิบัติการ
  - ผลลัพธ์
- แนวทางการประเมินระดับพัฒนาการขององค์กร (หมวดกระบวนการและหมวดผลลัพธ์)

วิทยากร

คุณกิตติพัทธ์ จิรวัสวงศ์
ผู้ตรวจประเมิน
รางวัลคุณภาพแห่งชาติ

คุณณัฐพัชร์ ล้อประดิษฐ์พงษ์
ผู้ตรวจประเมิน
รางวัลคุณภาพแห่งชาติ

www.ftpi.or.th

More Information
02 619 5500 ต่อ 434, 451, 466
tqatraining@ftpi.or.th

SCAN ME

กระทรวงอุตสาหกรรม
สถาบันเพิ่มผลผลิตแห่งชาติ
สำนักงานรางวัลคุณภาพแห่งชาติ
ขอเชิญเข้าอบรม

THAILAND QUALITY AWARD

ตามแนวทางรางวัลคุณภาพแห่งชาติ ประจำปี 2566

โปรแกรมอบรม การบริหาร สู่ความเป็นเลิศ

TQA Training Program 2023

TQA Application Report Writing รุ่น 3

13-14 ก.ค. 2566

โรงแรมพูลแมน ขอนแก่น ราชาออคิด

วัตถุประสงค์

- สามารถวางแผนและจัดทำรายงานวิธีการและผลการดำเนินงานขององค์กร (Application Report) ได้อย่างมีประสิทธิภาพ

ประโยชน์ที่องค์กรจะได้รับ

องค์กรทราบแนวทางจัดทำรายงานผลการดำเนินการขององค์กรตามแนวทางรางวัลคุณภาพแห่งชาติ อันจะเป็นประโยชน์ต่อองค์กร ทั้งในแง่การสื่อสารภายในองค์กร การใช้ตรวจประเมินภายในองค์กร การตรวจประเมินจากองค์กรรับรองคุณภาพ ตลอดจนการส่งขอรับการตรวจประเมินรางวัลคุณภาพแห่งชาติ รวมถึงการประยุกต์ใช้เขียนรายงานเพื่อการตรวจประเมินองค์กรด้วยมาตรฐานต่างๆที่มีรากฐานจากเกณฑ์รางวัลคุณภาพแห่งชาติ เช่น SEPA, EdPEx, OBACQA, PMQA เป็นต้น

วิธีการฝึกอบรม

บรรยาย /ตัวอย่างกรณีศึกษา / กิจกรรมกลุ่ม / อภิปราย

อัตราค่าลงทะเบียน (ยังไม่รวม Vat 7%)

ท่านละ 7,000 บาท

Course Outline

- ประโยชน์ของการจัดทำรายงาน
- องค์ประกอบของรายงานที่ดี
- การวางแผนการจัดทำรายงาน
- การเขียนโครงร่างองค์กร
- การเขียนรายงานหมวดการกระบวนการ
- การเขียนรายงานหมวดผลลัพธ์
- การจัดทำส่วนประกอบอื่น ๆ ของรายงานเพื่อความสมบูรณ์

วิทยากร

นพ.สิทธิศักดิ์ พฤกษ์ปิติกุล
ผู้ตรวจประเมิน
รางวัลคุณภาพแห่งชาติ

คุณณัฐพัชร์ ล้อประดิษฐ์พงษ์
ผู้ตรวจประเมิน
รางวัลคุณภาพแห่งชาติ

www.ftpi.or.th

More Information
02 619 5500 ต่อ 434, 451, 466
tqatraining@ftpi.or.th

SCAN ME