



คณะวิศวกรรมศาสตร์  
มหาวิทยาลัยเทคโนโลยีราชมงคลศรีวิชัย  
เลขรับ ..... 4456 .....  
วันที่ ..... 19-07-2566 .....  
เวลา ..... 08.10 ..... น.

## บันทึกข้อความ

ส่วนราชการ สำนักส่งเสริมวิชาการและงานทะเบียน มหาวิทยาลัยเทคโนโลยีราชมงคลศรีวิชัย

โทรศัพท์ ๐ ๗๔๓๑ ๗๑๐๐ ต่อ ๑๑๗๑ โทรสาร ๐ ๗๔๓๑ ๗๑๔๐

ที่ อว ๐๖๕๕.๑๓/๖๕๓ วันที่ ๑๘ กรกฎาคม ๒๕๖๖

เรื่อง ขั้นตอนการตรวจสอบข้อมูลการลงทะเบียนของนักศึกษา และคู่มือการใช้ระบบอนุมัติการลงทะเบียน

เรียน รองอธิการบดีประจำวิทยาเขต/คณบดี/ผู้อำนวยการ

ตามที่มหาวิทยาลัยกำหนดให้การลงทะเบียนเรียนทุกภาคการศึกษาต้องได้รับการตรวจสอบและอนุมัติการลงทะเบียนในระดับหลักสูตร และระดับคณะ/วิทยาลัย เพื่อให้มีการทวนสอบข้อมูลจากงานทะเบียนแต่ละพื้นที่ และใช้เป็นข้อมูลสำหรับการตัดสินใจด้านงบประมาณของคณะ/วิทยาลัย นั้น

ในการนี้ สำนักส่งเสริมวิชาการและงานทะเบียนขอแจ้งขั้นตอนการตรวจสอบข้อมูลการลงทะเบียนของนักศึกษา และคู่มือการใช้ระบบอนุมัติการลงทะเบียนระดับหลักสูตร คณะ/วิทยาลัย ตามเอกสารที่แนบมาพร้อมนี้

จึงเรียนมาเพื่อโปรดทราบและดำเนินการในส่วนที่เกี่ยวข้อง

เรียน คณบดี

-เพื่อโปรดพิจารณา

สวท. แจ้งขั้นตอนการตรวจสอบข้อมูลการลงทะเบียนของนักศึกษา และคู่มือการใช้ระบบ

อนุมัติการลงทะเบียน

อนุมัติการลงทะเบียน

-เห็นควรมอบงานการเรียนการสอนดำเนินการ

ประชาสัมพันธ์

(ผู้ช่วยศาสตราจารย์จรัสศักดิ์ เพ็ชรเจริญ)

ผู้อำนวยการสำนักส่งเสริมวิชาการและงานทะเบียน

19/7/2566

19 ก.ค. 66

20 ก.ค. 66

ทราบ และมอบตั้งเสนอ

20 ก.ค. 66

ขั้นตอนการตรวจสอบข้อมูลลงทะเบียน

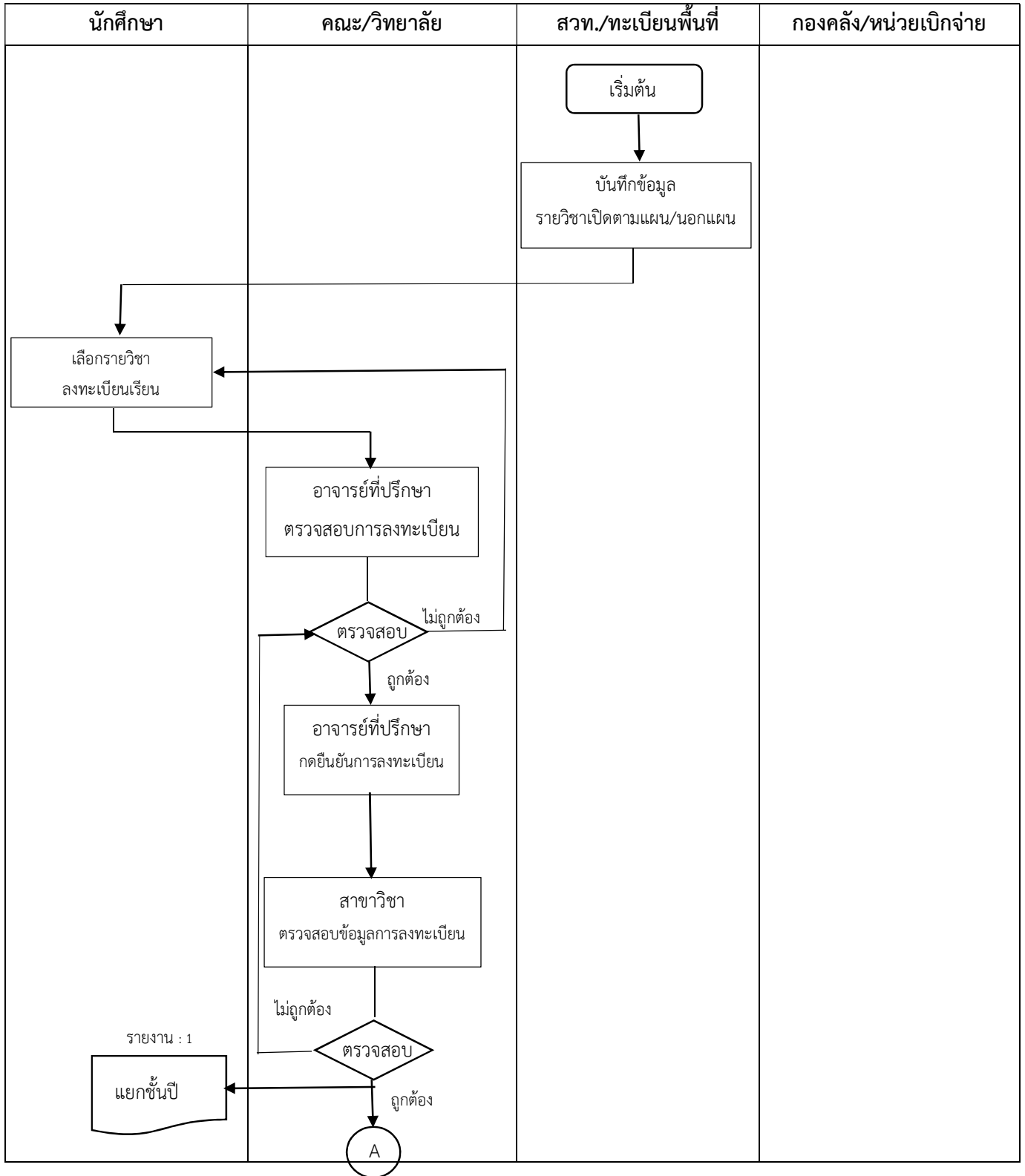

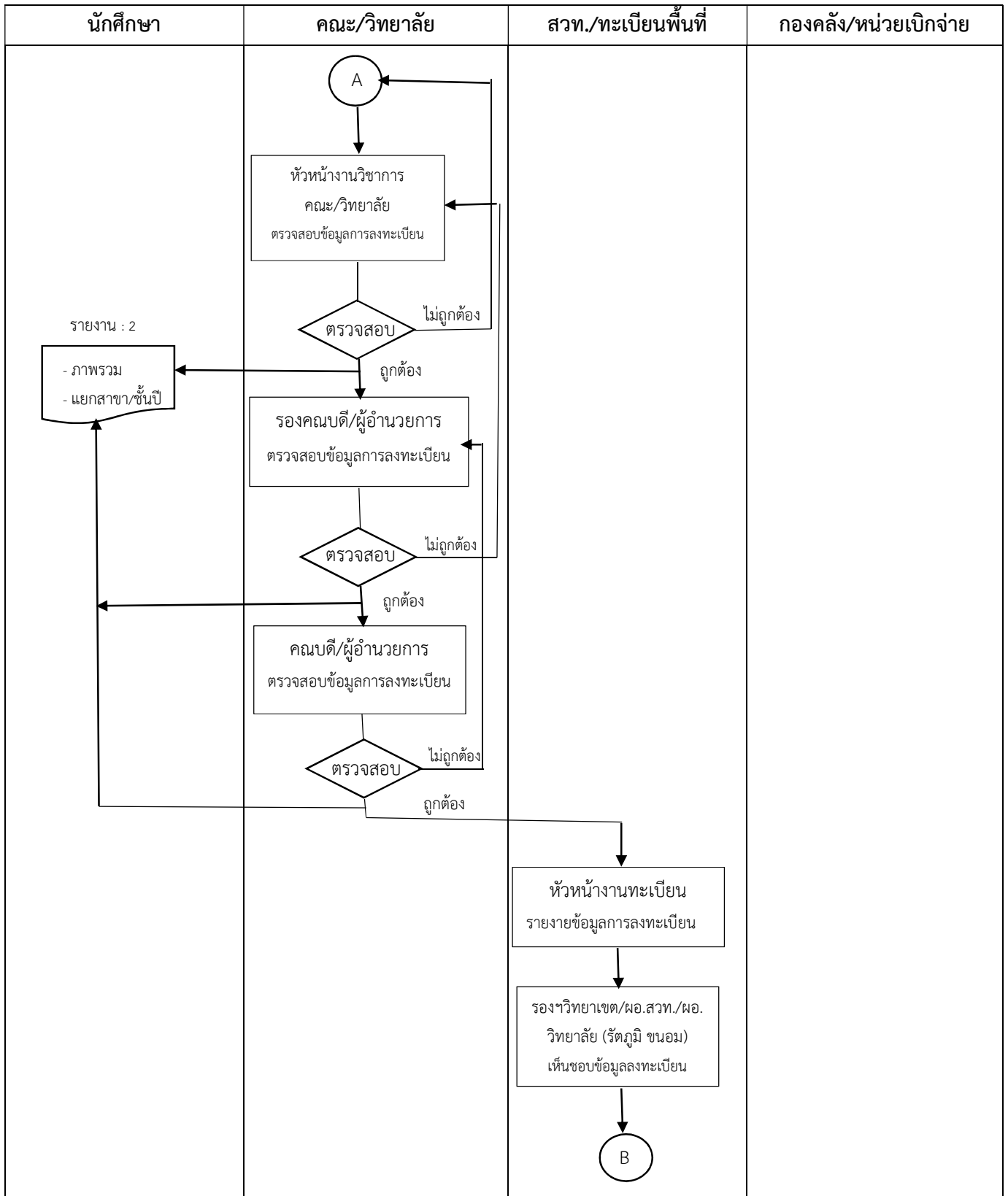

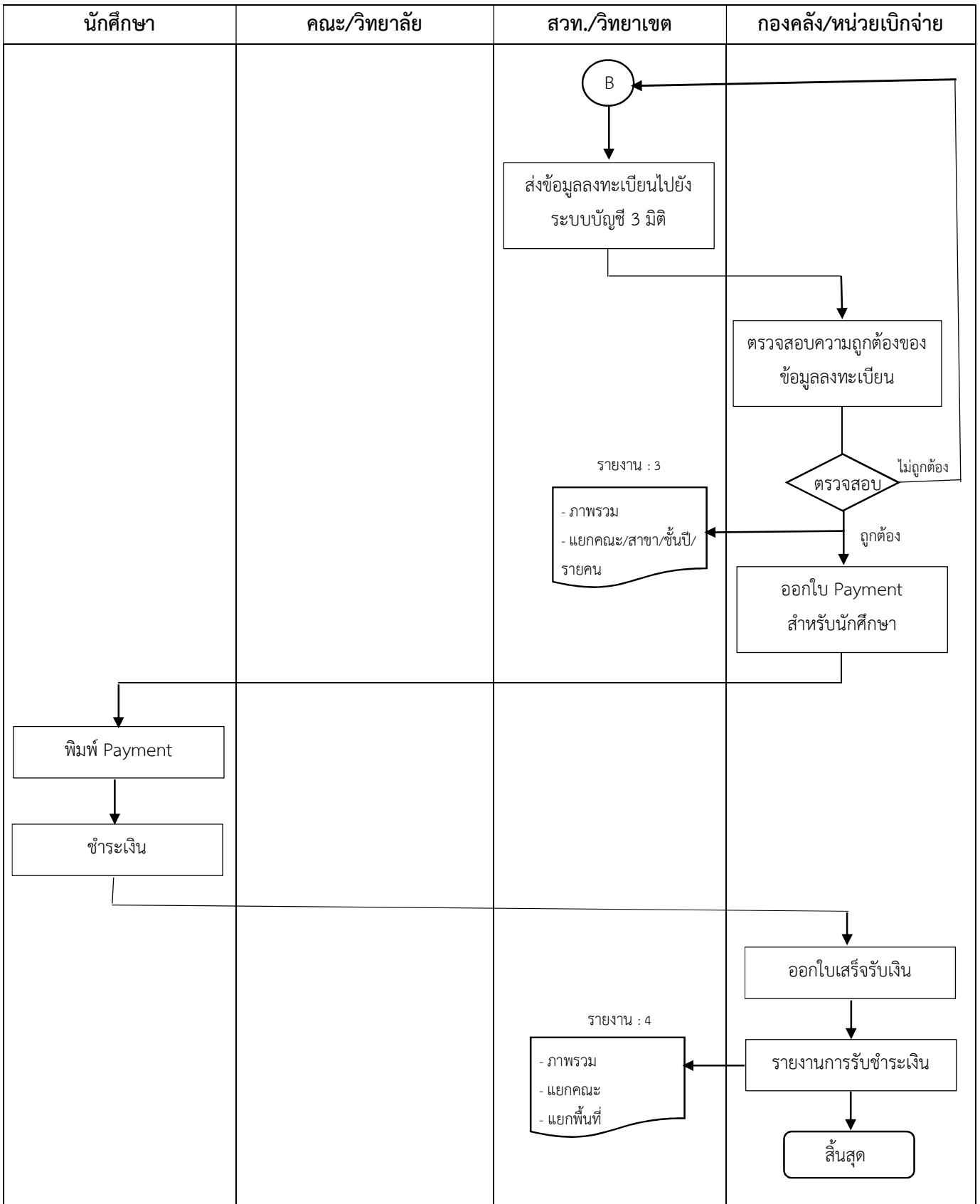

## คู่มือการใช้ระบบอนุมัติการลงทะเบียนเรียนของนักศึกษา

### 1. ระดับหัวหน้าหลักสูตร

- 1.1 เข้าสู่ระบบสารสนเทศสำหรับอาจารย์ด้วยรหัส E-Passport
- 1.2 เลือกเมนู “ยืนยันการลงทะเบียน”
- 1.3 เลือกเมนูย่อย “สำหรับหัวหน้าหลักสูตร”

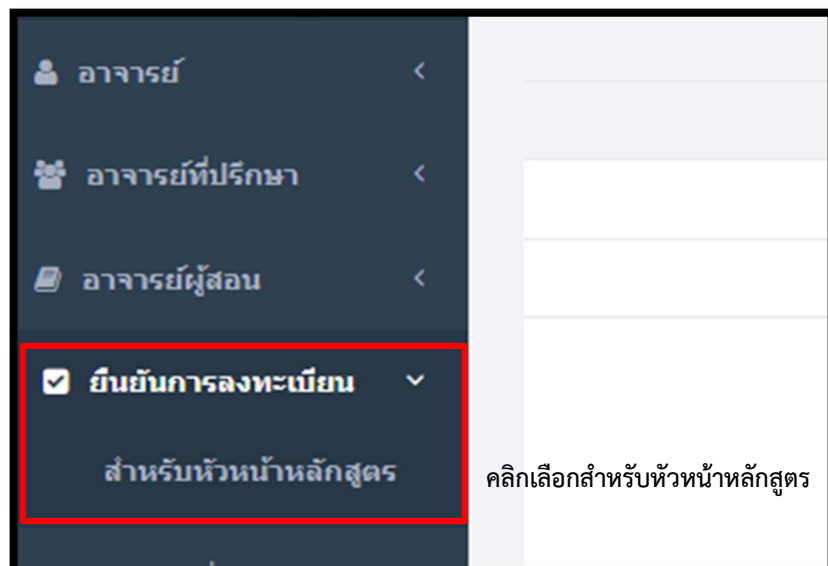
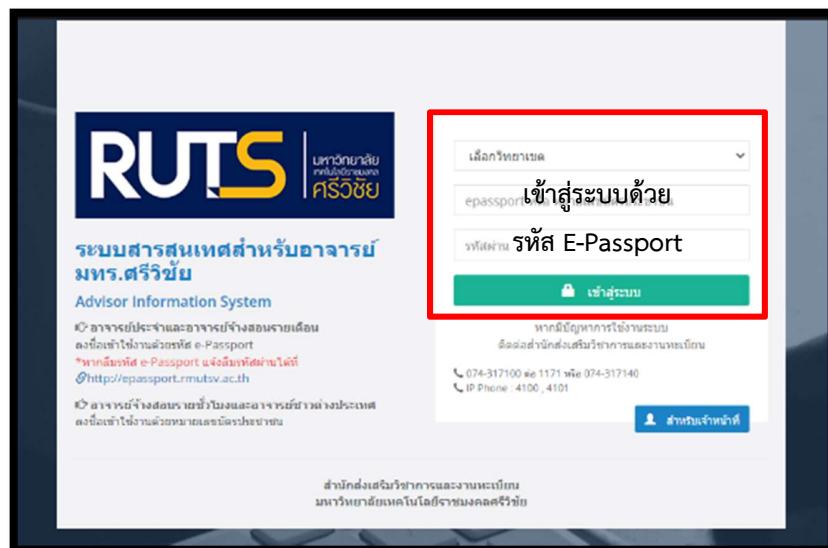

1.4 หน้าจอร์บบแสดงรายงานจำนวนนักศึกษาคงอยู่ จำนวนนักศึกษาลงทะเบียนเรียนทั้งหมด จำนวนนักศึกษาที่ผ่านการอนุมัติการลงทะเบียน จำนวนนักศึกษาที่รอการอนุมัติการลงทะเบียน และค่าธรรมเนียมการศึกษา แยกตามห้องเรียนในสังกัด

1.5 คลิกปุ่ม “เลือก” คอลัมภ์รายชื่อนักศึกษา เพื่อตรวจสอบข้อมูลของนักศึกษาแต่ละคนในแต่ละห้องเรียนหรือต้องการอนุมัติการลงทะเบียนให้นักศึกษารายคน

#	สาขาวิชา	ห้องเรียน	จำนวน นศ.คงอยู่	ลงทะเบียนเรียนทั้งหมด		อนุมัติแล้ว		รออนุมัติ		รายชื่อ นศ.	
				จำนวน นศ.	ค่าธรรมเนียมการ ศึกษา	จำนวน นศ.	ค่าธรรมเนียมการ ศึกษา	จำนวน นศ.	ค่าธรรมเนียมการ ศึกษา		
1	การจัดการโรงแรม และบริการ	รร. 1/1 เทียบโอน ภาคปกติ	37	35	411,250	35	411,250	0	0	ไม่มีรายการ รออนุมัติ	อนุมัติการลงทะเบียนเรียน
2	การจัดการโรงแรม และบริการ	รร. 1/2 เทียบโอน ภาคปกติ	36	34	399,500	34	399,500	0	0	ไม่มีรายการ รออนุมัติ	อนุมัติการลงทะเบียนเรียน
3	การจัดการโรงแรม และบริการ	รร. 1/1 4 ปี ภาค ปกติ	45	42	493,500	42	493,500	0	0	ไม่มีรายการ รออนุมัติ	อนุมัติการลงทะเบียนเรียน
4	การจัดการโรงแรม และบริการ	รร. 2/1 เทียบโอน ภาคปกติ	32	32	376,000	0	0	32	376,000	เลือก	อนุมัติการลงทะเบียนเรียน
5	การจัดการโรงแรม และบริการ	รร. 2/2 เทียบโอน ภาคปกติ	35	35	411,250	0	0	35	411,250	เลือก	อนุมัติการลงทะเบียนเรียน
6	การจัดการโรงแรม และบริการ	รร. 2/1 4 ปี ภาค ปกติ	13	12	141,000	0	0	12	141,000	เลือก	อนุมัติการลงทะเบียนเรียน
7	การโรงแรม	รร. 3/1 เทียบโอน ภาคปกติ	1	0	0	0	0	0	0	ไม่มีรายการ รออนุมัติ	อนุมัติการลงทะเบียนเรียน
8	การโรงแรม	รร. 3/3 เทียบโอน ภาคปกติ	1	0	0	0	0	0	0	ไม่มีรายการ รออนุมัติ	อนุมัติการลงทะเบียนเรียน
9	การโรงแรม	รร. 3/1 4 ปี ภาค ปกติ	32	0	0	0	0	0	0	ไม่มีรายการ รออนุมัติ	อนุมัติการลงทะเบียนเรียน
10	การโรงแรม	รร. 4/1 4 ปี ภาค ปกติ	28	28	329,000	0	0	28	329,000	เลือก	อนุมัติการลงทะเบียนเรียน

คลิกเพื่อแสดงข้อมูล  
นักศึกษา

เลือก ทั้งหมด	#	นักศึกษา	สถานะ	GPA.	ผลการเรียน	ผลการลงทะเบียนเรียน	บังคับก่อน	โครงสร้างหลักสูตร	แผนการเรียน	จำนวนวิชา ตามแผนการเรียน	จำนวนวิชา ลงทะเบียนเรียน
<input type="checkbox"/>	1.	16..... นางสาวกนกวรรณ ยุทธวงศ์ kanokwan.yu@rmutsvmail.com	[0]							7	4
<input type="checkbox"/>	2.	165201020002 นางสาวกาญจนา ทองสุข kanchana.t@rmutsvmail.com	ปกติ [0]	2.96						7	4
<input type="checkbox"/>	3.	16.....								7	4
<input type="checkbox"/>	4.	165201020006 นางสาวสิญญะต๊ะ ชูเชื้อ tanyares.c@rmutsvmail.com	ปกติ [0]	3.16						7	4
<input type="checkbox"/>	5.	165201020008 นางสาวนาลาลี สุขเสริม natallee.su@rmutsvmail.com	ปกติ [0]	3.54						7	2
<input type="checkbox"/>	6.	165201020011 นายอภิศร แซ่หรั่ง	ปกติ [0]	3.30						7	5

เลือกทั้งหมดกรณีต้องการอนุมัติทุกคนหลังจากตรวจสอบข้อมูลแล้ว

เลือกอนุมัตินักศึกษารายคน

กรณีแสดงข้อความ “ไม่มีรายการรออนุมัติ” หมายถึง ข้อมูลนักศึกษาที่ลงทะเบียนเรียนยังไม่ได้  
รับการอนุมัติจากอาจารย์ที่ปรึกษา หรือนักศึกษาได้รับการอนุมัติจากหัวหน้าหลักสูตรครบทุกคนแล้ว

#	สาขาวิชา	ห้องเรียน	จำนวน นศ.คงอยู่	ลงทะเบียนเรียนทั้งหมด		อนุมัติแล้ว		รออนุมัติ		รายชื่อ นศ.	
				จำนวน นศ.	ค่าธรรมเนียมการ ศึกษา	จำนวน นศ.	ค่าธรรมเนียมการ ศึกษา	จำนวน นศ.	ค่าธรรมเนียมการ ศึกษา		
1	การจัดการโรงแรม และบริการ	รร. 1/1 เทียบโอน ภาคปกติ	37	35	411,250	35	411,250	0	0	ไม่มีรายการ รออนุมัติ	อนุมัติการลงทะเบียนเรียน
2	การจัดการโรงแรม และบริการ	รร. 1/2 เทียบโอน ภาคปกติ	36	34	399,500	34	399,500	0	0	ไม่มีรายการ รออนุมัติ	อนุมัติการลงทะเบียนเรียน
3	การจัดการโรงแรม และบริการ	รร. 1/1 4 ปี ภาค ปกติ	45	42	493,500	42	493,500	0	0	ไม่มีรายการ รออนุมัติ	อนุมัติการลงทะเบียนเรียน

1.6 คลิกปุ่ม “อนุมัติการลงทะเบียนเรียน” กรณีต้องการอนุมัติการลงทะเบียนเรียนให้กับนักศึกษา  
โดยไม่ต้องทำให้ระบบแสดงข้อมูลของนักศึกษารายคน

#	สาขาวิชา	ห้องเรียน	จำนวน นศ.คงอยู่	ลงทะเบียนเรียนทั้งหมด		อนุมัติแล้ว		รออนุมัติ		รายชื่อ นศ.	
				จำนวน นศ.	ค่าธรรมเนียมการ ศึกษา	จำนวน นศ.	ค่าธรรมเนียมการ ศึกษา	จำนวน นศ.	ค่าธรรมเนียมการ ศึกษา		
1	การจัดการโรงแรม และบริการ	รร. 1/1 เทียบโอน ภาคปกติ	37	35	411,250	35	411,250	0	0	ไม่มีรายการ รออนุมัติ	อนุมัติการลงทะเบียนเรียน
2	การจัดการโรงแรม และบริการ	รร. 1/2 เทียบโอน ภาคปกติ	36	34	399,500	34	399,500	0	0	ไม่มีรายการ รออนุมัติ	อนุมัติการลงทะเบียนเรียน
3	การจัดการโรงแรม และบริการ	รร. 1/1 4 ปี ภาค ปกติ	45	42	493,500	42	493,500	0	0	ไม่มีรายการ รออนุมัติ	อนุมัติการลงทะเบียนเรียน
4	การจัดการโรงแรม และบริการ	รร. 2/1 เทียบโอน ภาคปกติ	32	32						ไม่มีรายการ รออนุมัติ	คลิกอนุมัติการลงทะเบียนกรณีต้องการอนุมัติทุก  อนุมัติการลงทะเบียนเรียน
5	การจัดการโรงแรม และบริการ	รร. 2/2 เทียบโอน ภาคปกติ	35	35	411,250	0	0	35	411,250	เลือก	อนุมัติการลงทะเบียนเรียน

1.7 คลิกพิมพ์รายงานเพื่อเก็บข้อมูลในรูปแบบไฟล์ PDF

อนุมัติการลงทะเบียนเรียน สำหรับหัวหน้าหลักสูตร  
ภาคการศึกษาที่ 1 ปีการศึกษา 2566

 รายงาน PDF  **คลิกเพื่อพิมพ์**

#	สาขาวิชา	ห้องเรียน	จำนวน นศ.คงอยู่	ลงทะเบียนเรียนทั้งหมด		อนุมัติแล้ว		รออนุมัติ		รายชื่อ นศ.	
				จำนวน นศ.	ค่าธรรมเนียมการ ศึกษา	จำนวน นศ.	ค่าธรรมเนียมการ ศึกษา	จำนวน นศ.	ค่าธรรมเนียมการ ศึกษา		
1	การจัดการโรงแรม และบริการ	รร. 1/1 เทียบโอน ภาคปกติ	37	35	411,250	35	411,250	0	0	ไม่มีรายการ รออนุมัติ	อนุมัติการลงทะเบียนเรียน
2	การจัดการโรงแรม และบริการ	รร. 1/2 เทียบโอน ภาคปกติ	36	34	399,500	34	399,500	0	0	ไม่มีรายการ รออนุมัติ	อนุมัติการลงทะเบียนเรียน

## ตัวอย่างรายงานไฟล์ PDF

มหาวิทยาลัยเทคโนโลยีราชมงคลศรีวิชัย  
 อนุมัติผลการลงทะเบียนเรียนของนักศึกษา ประจำภาคการศึกษาที่ 1 ปีการศึกษา 2566  
 หลักสูตร ตรี.นุชนคร กاهشฐร์ ประจำวันที่ 16 เดือน กรกฎาคม พ.ศ. 2566

#	สาขาวิชา	ห้องเรียน	จำนวน นศ.คงอยู่	ลงทะเบียนเรียนทั้งหมด		อนุมัติแล้ว		รออนุมัติ	
				จำนวน (คน)	ค่าธรรมเนียม (บาท)	จำนวน (คน)	ค่าธรรมเนียม (บาท)	จำนวน (คน)	ค่าธรรมเนียม (บาท)
1	การจัดการโรงแรมและบริการ	รร. 1/1 เทียบโอน ภาคปกติ	37	35	411,250.00	35	411,250.00	0	0.00
2	การจัดการโรงแรมและบริการ	รร. 1/2 เทียบโอน ภาคปกติ	36	34	399,500.00	34	399,500.00	0	0.00
3	การจัดการโรงแรมและบริการ	รร. 1/1 4 ปี ภาคปกติ	45	42	493,500.00	42	493,500.00	0	0.00
4	การจัดการโรงแรมและบริการ	รร. 2/1 เทียบโอน ภาคปกติ	32	32	376,000.00	1	11,750.00	31	364,250.00
5	การจัดการโรงแรมและบริการ	รร. 2/2 เทียบโอน ภาคปกติ	35	35	411,250.00	0	0.00	35	411,250.00
6	การจัดการโรงแรมและบริการ	รร. 2/1 4 ปี ภาคปกติ	13	12	141,000.00	0	0.00	12	141,000.00
7	การโรงแรม	รร. 3/1 เทียบโอน ภาคปกติ	1	0	0.00	0	0.00	0	0.00
8	การโรงแรม	รร. 3/3 เทียบโอน ภาคปกติ	1	0	0.00	0	0.00	0	0.00
9	การโรงแรม	รร. 3/1 4 ปี ภาคปกติ	32	0	0.00	0	0.00	0	0.00
10	การโรงแรม	รร. 4/1 4 ปี ภาคปกติ	28	28	329,000.00	0	0.00	28	329,000.00
11	การโรงแรม	รร. 4/2 4 ปี ภาคปกติ	29	29	340,750.00	0	0.00	29	340,750.00
12	การโรงแรม	รร. 5/1 4 ปี ภาคปกติ	4	0	0.00	0	0.00	0	0.00
13	การโรงแรม	รร. 5/2 4 ปี ภาคปกติ	6	0	0.00	0	0.00	0	0.00
รวม			299	247	2,902,250.00	112	1,316,000.00	135	1,586,250.00



## 2. ระดับรองคณบดี/รองผู้อำนวยการ ฝ่ายวิชาการและวิจัย

### 2.1 เข้าสู่ระบบสารสนเทศสำหรับอาจารย์ด้วยรหัสผ่าน E-Passport

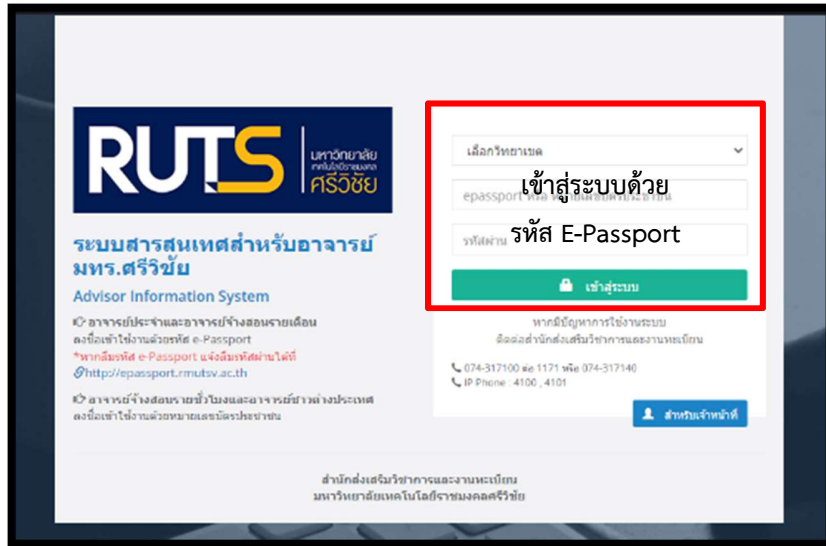

### 2.2 เลือกเมนู “ยืนยันการลงทะเบียน”

### 2.3 เลือกเมนูย่อย “สำหรับรองคณบดี/รองผู้อำนวยการ”

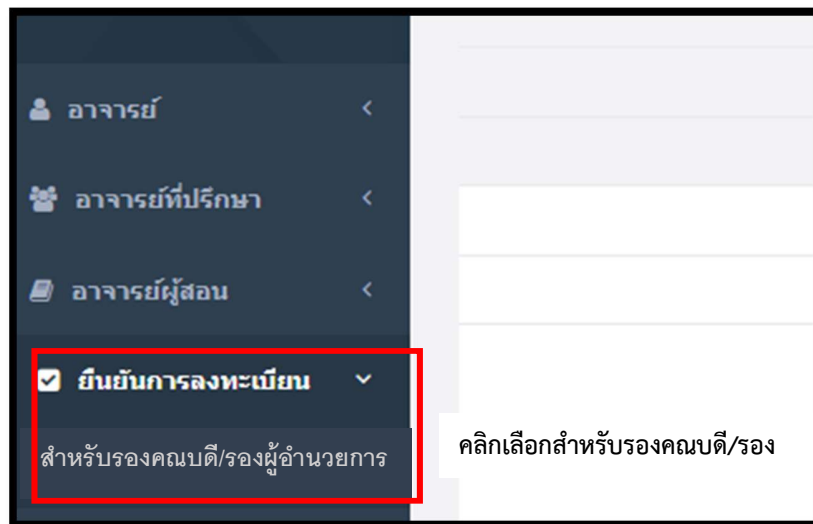

2.4 หน้าจอระบบแสดงรายงานจำนวนนักศึกษาคงอยู่ จำนวนนักศึกษาลงทะเบียนเรียนทั้งหมด จำนวนนักศึกษาที่ผ่านการอนุมัติการลงทะเบียน จำนวนนักศึกษาที่รอการอนุมัติการลงทะเบียน และค่าธรรมเนียมการศึกษา แยกตามหลักสูตรในสังกัดคณะ/วิทยาลัย

2.5 กรณีแสดงข้อความ “ไม่มีรายการอนุมัติ” หมายถึง ข้อมูลนักศึกษาที่ลงทะเบียนเรียนยังไม่ได้รับการอนุมัติจากอาจารย์ที่ปรึกษา หรือนักศึกษาได้รับการอนุมัติจากหัวหน้าหลักสูตรครบทุกคนแล้ว

สาขา	หลักสูตร	จำนวน นศ.คง อยู่	ลงทะเบียนเรียนทั้งหมด		อนุมัติแล้ว		รออนุมัติ		รายงาน	รายชื่อ นศ.	
			จำนวน นศ.	ค่าธรรมเนียม การศึกษา	จำนวน นศ.	ค่าธรรมเนียม การศึกษา	จำนวน นศ.	ค่าธรรมเนียม การศึกษา			
การจัดการ	การจัดการ-การจัดการ ทรัพยากรมนุษย์	419	309	3,691,125	131	1,615,250	0	0	PDF	ไม่มี รายการรอ อนุมัติ	อนุมัติการลงทะเบียนเรียน
การจัดการ	การจัดการ-การจัดการ ทั่วไป	613	467	5,794,500	247	3,082,250	0	0	PDF	ไม่มี รายการรอ อนุมัติ	อนุมัติการลงทะเบียนเรียน
การจัดการ	การจัดการ-การจัดการ สำนักงานดิจิทัล	302	239	2,887,375	145	1,775,750	0	0	PDF	ไม่มี รายการรอ อนุมัติ	อนุมัติการลงทะเบียนเรียน

2.6 คลิกปุ่ม “เลือก” คอลัมภ์รายชื่อนักศึกษา เพื่อตรวจสอบข้อมูลของนักศึกษาแต่ละคนในแต่ละห้องเรียน หรือต้องการอนุมัติการลงทะเบียนให้นักศึกษารายคน

สาขา	หลักสูตร	จำนวน นศ.คง อยู่	ลงทะเบียนเรียนทั้งหมด		อนุมัติแล้ว		รออนุมัติ		รายงาน	รายชื่อ นศ.	
			จำนวน นศ.	ค่าธรรมเนียม การศึกษา	จำนวน นศ.	ค่าธรรมเนียม การศึกษา	จำนวน นศ.	ค่าธรรมเนียม การศึกษา			
การจัดการ	การจัดการ-การจัดการ ทรัพยากรมนุษย์	419	309	3,691,125	131	1,615,250	0	0	PDF	ไม่มี รายการรอ อนุมัติ	อนุมัติการลงทะเบียนเรียน
การจัดการ	การจัดการ-การจัดการ ทั่วไป	613	467	5,794,500	247	3,082,250	0	0	PDF	ไม่มี รายการรอ อนุมัติ	อนุมัติการลงทะเบียนเรียน
การจัดการ	การจัดการ-การจัดการ สำนักงานดิจิทัล	302	239	2,887,375	145	1,775,750	0	0	PDF	ไม่มี รายการรอ อนุมัติ	อนุมัติการลงทะเบียนเรียน
การบัญชี	การบัญชี	831	645	8,083,000	397	5,000,750	103	1,390,250	PDF	เลือก	อนุมัติการลงทะเบียนเรียน
ระบบสารสนเทศ ทางธุรกิจ	ระบบสารสนเทศทาง ธุรกิจ	53	33	368,250	0	0	31	348,625	PDF	เลือก	อนุมัติการลงทะเบียนเรียน
ระบบสารสนเทศ ทางธุรกิจ	ระบบสารสนเทศธุรกิจ ดิจิทัล	685	597	7,175,250	336	4,100,000	257	3,051,750	PDF	เลือก	อนุมัติการลงทะเบียนเรียน

คลิกเพื่อแสดงข้อมูล  
ชั้นปีทั้งหมดของ  
สาขาวิชา

การบัญชี

#	ห้องเรียน	จำนวนศ.	ค่าธรรมเนียมการศึกษา	รายชื่อนศ.
1.	บช. 2/1 เทียบโอน ภาคปกติ	20	235,000	เลือก
2.	บช. 1/1 เทียบโอน ภาคปกติ	49	575,750	เลือก
3.	บช. 3/4 เทียบโอน ภาคสมทบ	1	0	เลือก
4.	บช. 2/4 เทียบโอน ภาคสมทบ	45	708,750	เลือก
5.	บช. 1/2 เทียบโอน ภาคปกติ	48	564,000	เลือก
6.	บช. 1/5 เทียบโอน ภาคสมทบ	43	677,250	เลือก
7.	บช. 2/3 เทียบโอน ภาคปกติ	49	575,750	เลือก
8.	บช. 1/3 เทียบโอน ภาคปกติ	49	575,750	เลือก
9.	บช. 1/6 เทียบโอน ภาคสมทบ	41	645,750	เลือก
10.	บช. 1/4 เทียบโอน ภาคปกติ	50	587,500	เลือก
11.	บช. 2/1 4 ปี ภาคปกติ	59	693,250	เลือก
12.	บช. 1/1 4 ปี ภาคปกติ	56	658,000	เลือก

คลิกเพื่อแสดง  
ข้อมูล

เลือกทั้งหมด	#	นักศึกษา	สถานะ	GPA	จำนวนวิชาตามแผนการเรียน	จำนวนวิชาลงทะเบียนเรียน	หน่วยกิตลงทะเบียน	ค่าธรรมเนียมการศึกษา
<input type="checkbox"/>	1.	เลือกอนุมัติ นักศึกษารายคน	ปกติ [0]	3.16	6	6	16	11,750
<input type="checkbox"/>	2.	นางสาววุฒิดา ธรรมชาติ yuwathida.t@rmutsvmail.com	ปกติ [0]	3.51	6	6	16	11,750
รออนุมัติ	3.	163405100055 นางสาวรสสุคนธ์ นาลีสุคนธ์ rossukon.m@rmutsvmail.com	ปกติ [0]	3.21	6	6	16	11,750
รออนุมัติ	4.	163405100057	ปกติ [0]	2.89	6	6	16	11,750
รออนุมัติ	5.	อยู่ระหว่างรออนุมัติจาก รองคณบดี/รองผู้อำนวยการ	ปกติ [0]	3.27	6	6	16	11,750
รออนุมัติ	6.	163405100062 นางสาวกนพร แก้วหนูเกื้อ kanokporn.ka@rmutsvmail.com	ปกติ [0]	3.06	6	6	16	11,750

2.7 คลินิกปฎิบัติ “อนุมัติการลงทะเบียนเรียน” กรณีต้องการอนุมัติการลงทะเบียนเรียนให้กับนักศึกษา

โดยไม่ต้องการให้ระบบแสดงข้อมูลตามชั้นปีและรายคน

สาขา	หลักสูตร	จำนวนนศ.คงอยู่	ลงทะเบียนเรียนทั้งหมด		อนุมัติแล้ว		รออนุมัติ		รายงาน	รายชื่อ นศ.		
			จำนวนนศ.	ค่าธรรมเนียมการศึกษา	จำนวนนศ.	ค่าธรรมเนียมการศึกษา	จำนวนนศ.	ค่าธรรมเนียมการศึกษา				
การจัดการ	การจัดการ-การจัดการ ทรัพยากรมนุษย์	419	309	3,691,125	131	1,615,250	0	0	PDF	ไม่มีรายการรออนุมัติ	อนุมัติการลงทะเบียนเรียน	
การจัดการ	การจัดการ-การจัดการ ทั่วไป	613	467	5,794,500	247	3,082,250	0	0	PDF	ไม่มีรายการรออนุมัติ	อนุมัติการลงทะเบียนเรียน	
การจัดการ	การจัดการ-การจัดการ สำนักงานดิจิทัล	302	239	2,887,375	145	1,775,750	0	0	PDF	ไม่มีรายการรอ	อนุมัติการลงทะเบียนเรียน	
การบัญชี	การบัญชี	831	645	8,083,000	397	5,000,750	103	1,390,250	PDF	เลือก	อนุมัติการลงทะเบียนเรียน	
ระบบสารสนเทศทางธุรกิจ	ระบบสารสนเทศทางธุรกิจ	53	33	36	คลิกอนุมัติการลงทะเบียนกรณีต้องการอนุมัติทุก						เลือก	อนุมัติการลงทะเบียนเรียน
ระบบสารสนเทศทางธุรกิจ	ระบบสารสนเทศธุรกิจดิจิทัล	685	597	7,175,250	336	4,100,000	257	3,051,750	PDF	เลือก	อนุมัติการลงทะเบียนเรียน	



## 2.9 หน้าจอระบบแสดงห้องเรียนและจำนวนนักศึกษาลงทะเบียนของหลักสูตรนั้นๆ

## 2.8 คลิกพิมพ์รายงานเพื่อเก็บข้อมูลในรูปแบบไฟล์ PDF

#	สาขา	รหัส	นศ.คงอยู่	ลงทะเบียนเรียนทั้งหมด		อนุมัติแล้ว		รออนุมัติ		รายงาน	รายชื่อ นศ.	
				จำนวน	ค่าธรรมเนียมการศึกษา	จำนวน	ค่าธรรมเนียมการศึกษา	จำนวน	ค่าธรรมเนียมการศึกษา			
1	การจัดการ	การจัดการ-การจัดการทรัพยากรมนุษย์	419	309	3,691,125	131	1,615,250	0	0	PDF	ไม่มีรายการรออนุมัติ	อนุมัติการลงทะเบียนเรียน

มหาวิทยาลัยเทคโนโลยีราชมงคลศรีวิชัย

**ตัวอย่างรายงานไฟล์ PDF** รายงานผลการอนุมัติผลการลงทะเบียนเรียนของนักศึกษา ประจำปีการศึกษา 2566 สำหรับรองคณบดีฝ่ายวิชาการและวิจัย คณะบริหารธุรกิจ ประจำวันที่ 16 เดือน กรกฎาคม พ.ศ. 2566

#	สาขาวิชา	จำนวน นศ.คงอยู่	ลงทะเบียนเรียนทั้งหมด		อนุมัติแล้ว		รออนุมัติ	
			จำนวน (คน)	ค่าธรรมเนียม (บาท)	จำนวน (คน)	ค่าธรรมเนียม (บาท)	จำนวน (คน)	ค่าธรรมเนียม (บาท)
1	การจัดการ-การจัดการทรัพยากรมนุษย์	419	309	3,691,125.00	131	1,615,250.00	0	0.00
2	การจัดการ-การจัดการทั่วไป	613	467	5,794,500.00	247	3,082,250.00	0	0.00
3	การจัดการ-การจัดการสำนักงานดิจิทัล	302	239	2,887,375.00	145	1,775,750.00	0	0.00
4	การจัดการ-การจัดการสำนักงานอิเล็กทรอนิกส์	50	46	513,125.00	0	0.00	0	0.00
5	การจัดการ-การจัดการอุตสาหกรรม	336	203	2,507,625.00	181	2,266,750.00	0	0.00
6	การเงิน	37	35	399,500.00	33	387,750.00	0	0.00
7	การจัดการธุรกิจขนาดกลางและขนาดย่อม	11	0	0.00	0	0.00	0	0.00
8	การเป็นผู้ประกอบการดิจิทัล	18	0	0.00	0	0.00	0	0.00
9	การตลาด	939	783	9,502,500.00	779	9,455,500.00	0	0.00
10	การบัญชี	831	645	8,083,000.00	397	5,000,750.00	103	1,390,250.00
11	ระบบสารสนเทศทางธุรกิจ	53	33	368,250.00	0	0.00	31	348,625.00
12	ระบบสารสนเทศธุรกิจดิจิทัล	685	597	7,175,250.00	336	4,100,000.00	257	3,051,750.00
รวม		4,294	3,357	40,922,250.00	2,249	27,684,000.00	391	4,790,625.00

### 3. ระดับคณบดี/ผู้อำนวยการวิทยาลัย

#### 3.1 เข้าสู่ระบบสารสนเทศสำหรับอาจารย์ด้วยรหัสผ่าน E-Passport

The screenshot shows the login interface for the RUTS Advisor Information System. On the left, there is the RUTS logo and the text 'ระบบสารสนเทศสำหรับอาจารย์ มทร.ศรีวิชัย' (Advisor Information System for Rajabhat Srirachulalongkornrajavidyalaya University). Below this, there are instructions for teachers to use their e-Passport for login. On the right, a red box highlights the login form, which includes a dropdown menu for 'เลือกวิทยาลัย' (Select College), a text input field for 'เข้าสู่ระบบด้วยรหัส E-Passport', and a green 'เข้าสู่ระบบ' (Login) button. Below the login form, there is contact information for the system administrator: 'หากมีปัญหาการใช้งานระบบ ติดต่อสำนักส่งเสริมวิชาการและงานทะเบียน' (If you have any problems using the system, contact the Office of Academic and Educational Development), along with phone numbers and an IP phone number. At the bottom, there is a footer with the text 'สำนักส่งเสริมวิชาการและงานทะเบียน มหาวิทยาลัยเทคโนโลยีราชมงคลศรีวิชัย' (Office of Academic and Educational Development, Rajabhat Srirachulalongkornrajavidyalaya University).

#### 3.2 เลือกเมนู “ยืนยันการลงทะเบียน”

#### 3.3 เลือกเมนูย่อย “สำหรับคณบดี/ผู้อำนวยการ”

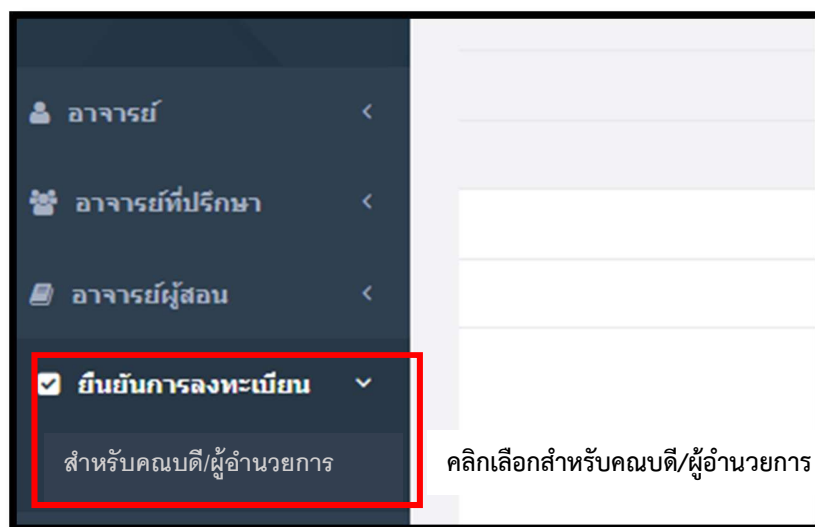

3.4 หน้าจอระบบแสดงรายงานจำนวนนักศึกษาคงอยู่ จำนวนนักศึกษาลงทะเบียนเรียนทั้งหมด จำนวนนักศึกษาที่ผ่านการอนุมัติการลงทะเบียน จำนวนนักศึกษาที่รอการอนุมัติการลงทะเบียน และค่าธรรมเนียมการศึกษา แยกตามหลักสูตรในสังกัดคณะ/วิทยาลัย

3.5 กรณีแสดงข้อความ “ไม่มีรายการรออนุมัติ” หมายถึง ข้อมูลนักศึกษาที่ลงทะเบียนเรียนยังไม่ได้รับการอนุมัติจากอาจารย์ที่ปรึกษา หรือนักศึกษาได้รับการอนุมัติจากหัวหน้าหลักสูตรครบทุกคนแล้ว

สาขา	หลักสูตร	จำนวน นศ.คง อยู่	ลงทะเบียนเรียนทั้งหมด		อนุมัติแล้ว		รออนุมัติ		รายงาน	รายชื่อ นศ.	
			จำนวน นศ.	ค่าธรรมเนียม การศึกษา	จำนวน นศ.	ค่าธรรมเนียม การศึกษา	จำนวน นศ.	ค่าธรรมเนียม การศึกษา			
การจัดการ	การจัดการ-การจัดการ ทรัพยากรมนุษย์	419	309	3,691,125	131	1,615,250	0	0	PDF	ไม่มี รายการรอ อนุมัติ	อนุมัติการลงทะเบียนเรียน
การจัดการ	การจัดการ-การจัดการ ทั่วไป	613	467	5,794,500	247	3,082,250	0	0	PDF	ไม่มี รายการรอ อนุมัติ	อนุมัติการลงทะเบียนเรียน
การจัดการ	การจัดการ-การจัดการ สู่วิชาการดิจิทัล	302	239	2,887,375	145	1,775,750	0	0	PDF	ไม่มี รายการรอ อนุมัติ	อนุมัติการลงทะเบียนเรียน

3.6 คลิกปุ่ม “เลือก” คอลัมน์รายชื่อนักศึกษา เพื่อตรวจสอบข้อมูลของนักศึกษาแต่ละคนในแต่ละห้องเรียน หรือต้องการอนุมัติการลงทะเบียนให้นักศึกษารายคน

สาขา	หลักสูตร	จำนวน นศ.คง อยู่	ลงทะเบียนเรียนทั้งหมด		อนุมัติแล้ว		รออนุมัติ		รายงาน	รายชื่อ นศ.	
			จำนวน นศ.	ค่าธรรมเนียม การศึกษา	จำนวน นศ.	ค่าธรรมเนียม การศึกษา	จำนวน นศ.	ค่าธรรมเนียม การศึกษา			
การจัดการ	การจัดการ-การจัดการ ทรัพยากรมนุษย์	419	309	3,691,125	131	1,615,250	0	0	PDF	ไม่มี รายการรอ อนุมัติ	อนุมัติการลงทะเบียนเรียน
การจัดการ	การจัดการ-การจัดการ ทั่วไป	613	467	5,794,500	247	3,082,250	0	0	PDF	ไม่มี รายการรอ อนุมัติ	อนุมัติการลงทะเบียนเรียน
การจัดการ	การจัดการ-การจัดการ สำนักงานดิจิทัล	302	239	2,887,375	145	1,775,750	0	0	PDF	ไม่มี รายการรอ	อนุมัติการลงทะเบียนเรียน
การบัญชี	การบัญชี	831	645	8,083,000	397	5,000,750	103	1,390,250	PDF	<b>เลือก</b>	อนุมัติการลงทะเบียนเรียน
ระบบสารสนเทศ ทางธุรกิจ	ระบบสารสนเทศทาง ธุรกิจ	53	33	368,250	0	0	31	348,625	PDF	เลือก	อนุมัติการลงทะเบียนเรียน
ระบบสารสนเทศ ทางธุรกิจ	ระบบสารสนเทศธุรกิจ ดิจิทัล	685	597	7,175,250	336	4,100,000	257	3,051,750	F		อนุมัติการลงทะเบียนเรียน

คลิกเพื่อแสดงข้อมูล  
ชั้นปีทั้งหมดของ  
สาขาวิชา

#	ห้องเรียน	จำนวนศ.	ค่าธรรมเนียมการศึกษา	รายชื่อสนศ.
1.	บช. 2/1 เทียบโอน ภาคปกติ	20	235,000	เลือก
2.	บช. 1/1 เทียบโอน ภาคปกติ	49	575,750	เลือก
3.	บช. 3/4 เทียบโอน ภาคสมทบ	1	0	เลือก
4.	บช. 2/4 เทียบโอน ภาคสมทบ	45	708,750	เลือก
5.	บช. 1/2 เทียบโอน ภาคปกติ	48	564,000	เลือก
6.	บช. 1/5 เทียบโอน ภาคสมทบ	43	677,250	เลือก
7.	บช. 2/3 เทียบโอน ภาคปกติ	49	575,750	เลือก
8.	บช. 1/3 เทียบโอน ภาคปกติ	49	575,750	เลือก
9.	บช. 1/6 เทียบโอน ภาคสมทบ	41	645,750	เลือก
10.	บช. 1/4 เทียบโอน ภาคปกติ	50	587,500	เลือก
11.	บช. 2/1 4 ปี ภาคปกติ	59	693,250	เลือก
12.	บช. 1/1 4 ปี ภาคปกติ	56	658,000	เลือก

คลิกเพื่อแสดง  
ข้อมูล

เลือกทั้งหมด	#	นักศึกษา	สถานะ	GPA	จำนวนวิชาตามแผนการเรียน	จำนวนวิชาลงทะเบียนเรียน	หน่วยกิตลงทะเบียน	ค่าธรรมเนียมการศึกษา
<input type="checkbox"/>	1.	เลือกอนุมัติ นักศึกษารายคน	ปกติ [0]	3.16	6	6	16	11,750
<input type="checkbox"/>	2.	นางสาววุฒิดา ธรรมชาติ yuwathida.t@rmutsvmail.com	ปกติ [0]	3.51	6	6	16	11,750
รออนุมัติ	3.	163405100055 นางสาวรสสุคนธ์ มาลีสุคนธ์ rossukon.m@rmutsvmail.com	ปกติ [0]	3.21	6	6	16	11,750
รออนุมัติ	4.	163405100057	ปกติ [0]	2.89	6	6	16	11,750
รออนุมัติ	5.	อยู่ระหว่างรออนุมัติจาก รองคณบดี/รองผู้อำนวยการ	ปกติ [0]	3.27	6	6	16	11,750
รออนุมัติ	6.	163405100062 นางสาวกนกพร แก้วหนูเกื้อ kanokporn.ka@rmutsvmail.com	ปกติ [0]	3.06	6	6	16	11,750

3.7 คลิปปุ่ม “อนุมัติการลงทะเบียนเรียน” กรณีต้องการอนุมัติการลงทะเบียนเรียนให้กับนักศึกษา

โดยไม่ต้องการให้ระบบแสดงข้อมูลตามชั้นปีและรายคน

สาขา	หลักสูตร	จำนวน นศ.คง อยู่	ลงทะเบียนเรียนทั้งหมด		อนุมัติแล้ว		รออนุมัติ		รายงาน	รายชื่อ นศ.		
			จำนวน นศ.	ค่าธรรมเนียม การศึกษา	จำนวน นศ.	ค่าธรรมเนียม การศึกษา	จำนวน นศ.	ค่าธรรมเนียม การศึกษา				
การจัดการ	การจัดการ-การจัดการ ทรัพยากรมนุษย์	419	309	3,691,125	131	1,615,250	0	0	PDF	ไม่มี รายการรอ อนุมัติ	อนุมัติการลงทะเบียนเรียน	
การจัดการ	การจัดการ-การจัดการ ทั่วไป	613	467	5,794,500	247	3,082,250	0	0	PDF	ไม่มี รายการรอ อนุมัติ	อนุมัติการลงทะเบียนเรียน	
การจัดการ	การจัดการ-การจัดการ สำนักงานดิจิทัล	302	239	2,887,375	145	1,775,750	0	0	PDF	ไม่มี รายการรอ	อนุมัติการลงทะเบียนเรียน	
การบัญชี	การบัญชี	831	645	8,083,000	397	5,000,750	103	1,390,250	PDF	เลือก	อนุมัติการลงทะเบียนเรียน	
ระบบสารสนเทศ ทางธุรกิจ	ระบบสารสนเทศทาง ธุรกิจ	53	33	36	คลิกอนุมัติการลงทะเบียนกรณีต้องการอนุมัติทุก						เลือก	อนุมัติการลงทะเบียนเรียน
ระบบสารสนเทศ ทางธุรกิจ	ระบบสารสนเทศธุรกิจ ดิจิทัล	685	597	7,175,250	336	4,100,000	257	3,051,750	PDF	เลือก	อนุมัติการลงทะเบียนเรียน	





2.9 หน้าจอระบบแสดงห้องเรียนและจำนวนนักศึกษาลงทะเบียนของหลักสูตรนั้นๆ

3.8 คลิกพิมพ์รายงานเพื่อเก็บข้อมูลในรูปแบบไฟล์ PDF

รายงาน PDF (แยกสาขา)  **คลิกเพื่อพิมพ์**

#	สาขา	รหัส	นศ.คงอยู่	ลงทะเบียนเรียนทั้งหมด		อนุมัติแล้ว		รออนุมัติ		รายงาน	รายชื่อ นศ.	
				จำนวน	ค่าธรรมเนียมการศึกษา	จำนวน	ค่าธรรมเนียมการศึกษา	จำนวน	ค่าธรรมเนียมการศึกษา			
1	การจัดการ	การจัดการ-การจัดการทรัพยากรมนุษย์	419	309	3,691,125	131	1,615,250	0	0	PDF	ไม่มีรายการรออนุมัติ	<a href="#">อนุมัติการลงทะเบียนเรียน</a>

**ตัวอย่างรายงานไฟล์ PDF**

มหาวิทยาลัยเทคโนโลยีราชมงคลศรีวิชัย  
 รายงานผลการอนุมัติผลการลงทะเบียนเรียนของนักศึกษา ประจำปีการศึกษา 2566  
 สำหรับรับรองคณบดีฝ่ายวิชาการและวิจัย คณะบริหารธุรกิจ ประจำวันที่ 16 เดือน กรกฎาคม พ.ศ. 2566

#	สาขาวิชา	จำนวน นศ.คงอยู่	ลงทะเบียนเรียนทั้งหมด		อนุมัติแล้ว		รออนุมัติ	
			จำนวน (คน)	ค่าธรรมเนียม (บาท)	จำนวน (คน)	ค่าธรรมเนียม (บาท)	จำนวน (คน)	ค่าธรรมเนียม (บาท)
1	การจัดการ-การจัดการทรัพยากรมนุษย์	419	309	3,691,125.00	131	1,615,250.00	0	0.00
2	การจัดการ-การจัดการทั่วไป	613	467	5,794,500.00	247	3,082,250.00	0	0.00
3	การจัดการ-การจัดการสำนักงานดิจิทัล	302	239	2,887,375.00	145	1,775,750.00	0	0.00
4	การจัดการ-การจัดการสำนักงานอิเล็กทรอนิกส์	50	46	513,125.00	0	0.00	0	0.00
5	การจัดการ-การจัดการอุตสาหกรรม	336	203	2,507,625.00	181	2,266,750.00	0	0.00
6	การเงิน	37	35	399,500.00	33	387,750.00	0	0.00
7	การจัดการธุรกิจขนาดกลางและขนาดย่อม	11	0	0.00	0	0.00	0	0.00
8	การเป็นผู้ประกอบการดิจิทัล	18	0	0.00	0	0.00	0	0.00
9	การตลาด	939	783	9,502,500.00	779	9,455,500.00	0	0.00
10	การบัญชี	831	645	8,083,000.00	397	5,000,750.00	103	1,390,250.00
11	ระบบสารสนเทศทางธุรกิจ	53	33	368,250.00	0	0.00	31	348,625.00
12	ระบบสารสนเทศธุรกิจดิจิทัล	685	597	7,175,250.00	336	4,100,000.00	257	3,051,750.00
<b>รวม</b>		<b>4,294</b>	<b>3,357</b>	<b>40,922,250.00</b>	<b>2,249</b>	<b>27,684,000.00</b>	<b>391</b>	<b>4,790,625.00</b>

#### 4. ระดับรองอธิการบดีประจำวิทยาเขต

##### 4.1 เข้าสู่ระบบสารสนเทศสำหรับอาจารย์ด้วยรหัสผ่าน E-Passport

The screenshot shows the login page for the RUTS E-Passport system. On the left, the RUTS logo and name are displayed. The main area contains a login form with a dropdown menu for 'เลือกวิทยาเขต' (Select Campus), a text field for the username 'epassport', and a text field for the password 'รหัส E-Passport'. A green 'เข้าสู่ระบบ' (Login) button is located below the password field. To the right of the login fields, there is contact information for the system administrator, including a phone number '074-317100 ต่อ 1171' and an IP phone number '4100, 4101'. At the bottom, there is a link to the system administrator's page labeled 'สำนักบริการเทคโนโลยีสารสนเทศและงานทะเบียน มหาวิทยาลัยเทคโนโลยีราชมงคลศรีวิชัย'.

##### 4.2 เลือกเมนู “ยืนยันการลงทะเบียน”

##### 4.3 เลือกเมนูย่อย “สำหรับรองอธิการบดีประจำวิทยาเขต”

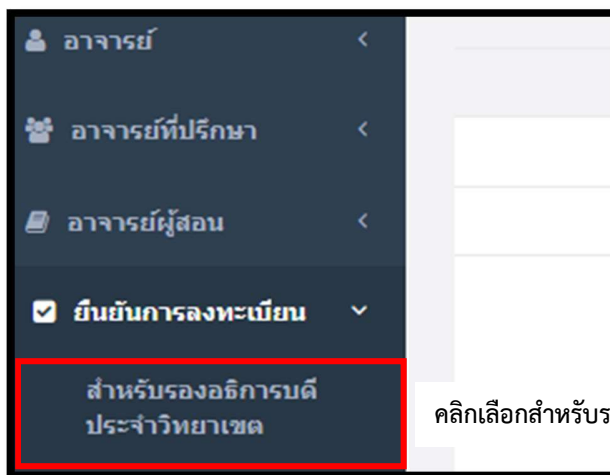

คลิกเลือกสำหรับรองอธิการบดีประจำวิทยาเขต

4.4 หน้าจอระบบแสดงรายงานจำนวนนักศึกษาคงอยู่ จำนวนนักศึกษาลงทะเบียนเรียนทั้งหมด จำนวนนักศึกษาที่ผ่านการอนุมัติการลงทะเบียน จำนวนนักศึกษาที่รอการอนุมัติการลงทะเบียน และค่าธรรมเนียมการศึกษา แยกตามคณะ/วิทยาลัย

4.5 คลิก“อนุมัติการลงทะเบียนเรียน” เพื่ออนุมัติการลงทะเบียนเรียนให้กับนักศึกษาทุกคนในแต่ละคณะ/วิทยาลัย กรณีปุ่มไม่สามารถคลิก “อนุมัติการลงทะเบียนเรียน” ได้เนื่องจากนักศึกษาที่ลงทะเบียนเรียนยังไม่ได้รับการอนุมัติจากอาจารย์ที่ปรึกษา หัวหน้าหลักสูตร รองคณบดีฯ คณบดี ตามลำดับ หรือนักศึกษาได้รับการอนุมัติครบทุกคนแล้ว

อนุมัติการลงทะเบียนเรียน สำหรับรองอธิการบดีประจำวิทยาเขต  
ภาคการศึกษาที่ 1 ปีการศึกษา 2566

#	คณะ/วิทยาลัย	จำนวน นศ.คงอยู่	ลงทะเบียนเรียนทั้งหมด		ไม่สามารถทำรายการได้เนื่องจากไม่มีรายการรอ				
			จำนวน นศ.	ค่าธรรมเนียมการศึกษา	จำนวน นศ.	ค่าธรรมเนียมการศึกษา	จำนวน นศ.	ค่าธรรมเนียมการศึกษา	
1	คณะวิทยาศาสตร์และเทคโนโลยี	349	252	3,108,125	114	1,400,250	0	0	อนุมัติการลงทะเบียนเรียน
2	คณะเกษตรศาสตร์	614	491	5,745,750	244	2,867,000	0	0	อนุมัติการลงทะเบียนเรียน
3	คณะเทคโนโลยีการจัดการ	1,255	891	11,586,750	480	6,195,000	0	0	อนุมัติการลงทะเบียนเรียน
รวม		2,218	1,634	20,440,625	838	10,462,250	0	0	

#	คณะ/วิทยาลัย	จำนวน นศ.คง อยู่	ลงทะเบียนเรียนทั้งหมด		อนุมัติแล้ว		รออนุมัติ		
			จำนวน นศ.	ค่าธรรมเนียมการ ศึกษา	จำนวน นศ.	ค่าธรรมเนียมการ ศึกษา	จำนวน นศ.	ค่าธรรมเนียมการ ศึกษา	
1	คณะครุศาสตร์อุตสาหกรรมและเทคโนโลยี	1,098	788	12,535,125	333	5,367,750	0	0	อนุมัติการลงทะเบียนเรียน
2	คณะบริหารธุรกิจ	4,294	3,357	40,922,250	1,841	22,747,750	62	730,625	อนุมัติการลงทะเบียนเรียน
3	คณะวิศวกรรมศาสตร์	3,201	2,211	33,220,275	1,045	16,300,775	0	0	อนุมัติการลงทะเบียนเรียน
4	คณะศิลปศาสตร์	1,611	959	11,372,750	527	6,272,250	คลิกเพื่ออนุมัติการลงทะเบียนเรียน		อนุมัติการลงทะเบียนเรียน
5	คณะสถาปัตยกรรมศาสตร์	632	416	5,306,500	188	2,418,000	0	0	อนุมัติการลงทะเบียนเรียน

## 5. ระดับหัวหน้างานฝ่ายวิชาการ/วิจัย

### 5.1 เข้าสู่ระบบสารสนเทศสำหรับเจ้าหน้าที่ด้วยรหัส E-Passport

iRegis  
ระบบสารสนเทศทางงานทะเบียนสำหรับเจ้าหน้าที่

เลือกวิทยาเขต  
เลือกวิทยาเขต

ชื่อผู้ใช้ e-Passport  
e-Passport เข้าสู่ระบบด้วย

รหัสผ่าน รหัส E-Passport  
รหัส E-Passport Password

เข้าสู่ระบบ

## 5.2 เลือกเมนู “ยืนยันการลงทะเบียน”

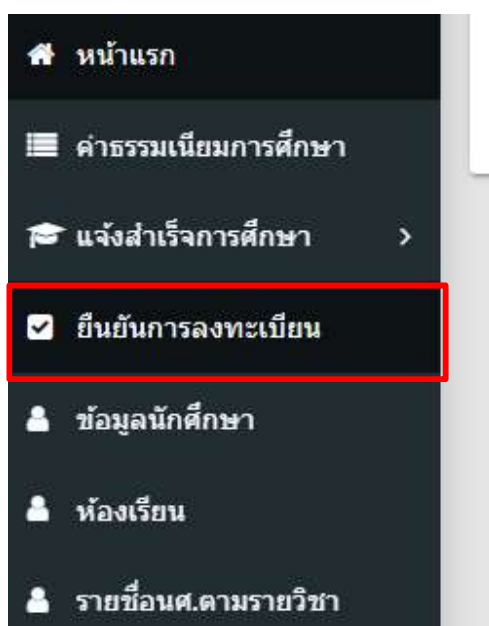

5.3 คลิก“อนุมัติ” เพื่ออนุมัติการลงทะเบียนเรียนให้กับนักศึกษาทุกคนในแต่ละสาขาวิชา  
กรณีปุ่มไม่สามารถคลิก “อนุมัติ” ได้เนื่องจากนักศึกษาที่ลงทะเบียนเรียนยังไม่ได้รับการอนุมัติจากอาจารย์ที่ปรึกษา  
หัวหน้าหลักสูตร ตามลำดับ หรือนักศึกษาได้รับการอนุมัติครบทุกคนแล้ว

5.4 คลิก“อนุมัติ” กรณีต้องการอนุมัติทั้งหลักสูตร

5.5 คลิก “เลือก” กรณีต้องการตรวจสอบข้อมูลรายชั้นปี ระบบจะแสดงข้อมูลของหลักสูตร  
ทุกชั้นปี

สาขา	หลักสูตร	ลงทะเบียนเรียนทั้งหมด		ไม่สามารถทำรายการได้เนื่องจากไม่มีรายการรอ				เลือก	อนุมัติ
		จำนวนนศ.	ยอดเงิน	จำนวนนศ.	ยอดเงิน	จำนวนนศ.	ยอดเงิน		
การจัดการ	การจัดการ-การจัดการ ทรัพยากรมนุษย์	365	4,349,125	131	1,615,250	0	0	เลือก	อนุมัติ
การจัดการ	การจัดการ-การจัดการทั่วไป	467	5,794,500	247	3,082,250	0	0	เลือก	อนุมัติ
การจัดการ	การจัดการ-การจัดการ สำนักงานดิจิทัล	239	2,918,875	145	1,775,750	0	0	เลือก	อนุมัติ
การจัดการ	การจัดการ-การจัดการ สำนักงานอิเล็กทรอนิกส์	46	513,125	0	0	0	0	เลือก	อนุมัติ
การจัดการ	การจัดการ-การจัดการ อุตสาหกรรม	203	2,507,625	181	2,266,750	0	0	เลือก	อนุมัติ
การจัดการ	การเงิน	35	399,500	33	387,750	0	0	เลือก	อนุมัติ
การตลาด	การตลาด	791	9,579,250	77	940,750	0	0	เลือก	อนุมัติ
การบัญชี	การบัญชี	673	8,419,875	50	5,975,000	0	0	เลือก	อนุมัติ

คลิกเพื่ออนุมัติ  
ทั้งหลักสูตร

คลิกเพื่อแสดงข้อมูล  
ชั้นปีทั้งหมดของ

หลักสูตร	ห้องเรียน	ลงทะเบียนเรียนทั้งหมด		อนุมัติแล้ว		รออนุมัติ		เลือก	อนุมัติ
		จำนวนนศ.	ยอดเงิน	จำนวนนศ.	ยอดเงิน	จำนวนนศ.	ยอดเงิน		
การบัญชี	บช. 2/1เทียบโอน ภาคปกติ	48	564,000	0	0	20	0	เลือก	อนุมัติ
การบัญชี	บช. 1/1เทียบโอน ภาคปกติ	49	575,750	49	575,750	0	0	เลือก	อนุมัติ
การบัญชี	บช. 3/4เทียบโอน ภาคสมทบ	1	7,875	0	0	1	7,875	เลือก	อนุมัติ

คลิกเพื่ออนุมัติ  
ทั้งชั้นปี

หลักสูตร	ห้องเรียน	ลงทะเบียนเรียนทั้งหมด		อนุมัติแล้ว		รออนุมัติ		เลือก	อนุมัติ
		จำนวนส.	ยอดเงิน	จำนวนส.	ยอดเงิน	จำนวนส.	ยอดเงิน		
การบัญชี	บข. 2/1เทียบโอน ภาคปกติ	48	564,000	0				เลือก	อนุมัติ
การบัญชี	บข. 1/1เทียบโอน ภาคปกติ	49	575,750	49	575,750	0	0	เลือก	อนุมัติ
การบัญชี	บข. 3/4เทียบโอน ภาคสมทบ	1	7,875	0	0	1	7,875	เลือก	อนุมัติ

คลิกเพื่อแสดงข้อมูล  
นักศึกษาในชั้นปี



นักศึกษา	สถานะ	GPA	ผลการเรียน	ผลการลงทะเบียนเรียน	บังคับก่อน	โครงสร้างหลักสูตร	แผนการเรียน	จำนวนวิชาตามแผนการเรียน	จำนวนวิชาลงทะเบียนเรียน	หน่วยกิตลงทะเบียนเรียน	ค่าธรรมเนียมการศึกษา	เลือก		
165205100002 นางสาวกชพร ไทสา kodchaporh.h@rmutsvmail.com	ปกติ [0]	3.26	ผลการลงทะเบียนเรียน	ผลการเรียน	โครงสร้างหลักสูตร	บังคับก่อน	แผนการเรียน	8	7	19	11,750	เลือก		
165205100003 นางสาวกชพร ไทสา katika.p@rmutsvmail.com	ปกติ [0]	3.36	ผลการลงทะเบียนเรียน	ผลการเรียน	โครงสร้างหลักสูตร	บังคับก่อน	แผนการเรียน	8	7	19	11,750	เลือก		
165205100004 นางสาวกมลวรรณ สิงห์แก้ว kamonwansan@rmutsvmail.com	ปกติ [0]	3.14	ผลการลงทะเบียนเรียน	ผลการเรียน	โครงสร้างหลักสูตร	บังคับก่อน	แผนการเรียน	8	7	19	11,750	เลือก		
165205100006 นางสาวศรียง ป่าระวาง korruangsang.p@rmutsvmail.com	ปกติ [0]	2.85	ผลการลงทะเบียนเรียน	ผลการเรียน	โครงสร้างหลักสูตร	บังคับก่อน	แผนการเรียน	8	7	19	11,750	เลือก		
165205100007 นางสาวกฤษณา กองสุข kritsana.k@rmutsvmail.com	ปกติ [0]	3.14	ผลการลงทะเบียนเรียน	ผลการเรียน	โครงสร้างหลักสูตร	บังคับก่อน	แผนการเรียน	8	7	19	11,750	เลือก		
165205100054 นางสาวปิยะธิดา ศิริรัตน์ plyathida.s@rmutsvmail.com	ปกติ [0]	3.28	ผลการลงทะเบียนเรียน	ผลการเรียน	โครงสร้างหลักสูตร	บังคับก่อน	แผนการเรียน	8	7	19	11,750	เลือก		
165205100055 นางสาวปิ่นธิดา บุญทิบาล phunyanut.b@rmutsvmail.com	ปกติ [0]	3.75	ผลการลงทะเบียนเรียน	ผลการเรียน	โครงสร้างหลักสูตร	บังคับก่อน	แผนการเรียน	8	7	19	11,750	เลือก		
165205100056 นางสาวปิ่นธิดา บุญทิบาล panichai.k@rmutsvmail.com	ปกติ [0]	3.77	ผลการลงทะเบียนเรียน	ผลการเรียน	โครงสร้างหลักสูตร	บังคับก่อน	แผนการเรียน	8	7	19	11,750	เลือก		
165205100057 นางสาวชวิณี สิริวัฒนกุล phonpavee.l@rmutsvmail.com	ปกติ [0]	3.87	ผลการลงทะเบียนเรียน	ผลการเรียน	โครงสร้างหลักสูตร	บังคับก่อน	แผนการเรียน	8	7	19	11,750	เลือก		
165205100058 นางสาวพรนภานุณี พรหมเมษฐ์ pannakam.p@rmutsvmail.com	ปกติ [0]	3.14	ผลการลงทะเบียนเรียน	ผลการเรียน	โครงสร้างหลักสูตร	บังคับก่อน	แผนการเรียน	8	7	19	11,750	เลือก		
กรณีต้องการอนุมัติราย											เลือก	อนุมัติ		
รวม											กรณีต้องการอนุมัติทุกคน		เลือก	อนุมัติ

กรณีต้องการอนุมัติราย

กรณีต้องการอนุมัติทุกคน

5.6 คลิกพิมพ์รายงานเพื่อเก็บข้อมูลในรูปแบบไฟล์ PDF

สาขา	หลักสูตร	ลงทะเบียนเรียนทั้งหมด		อนุมัติแล้ว		รออนุมัติ		เลือก	อนุมัติ
		จำนวนส.	ยอดเงิน	จำนวนส.	ยอดเงิน	จำนวนส.	ยอดเงิน		
การจัดการ	การจัดการ-การจัดการทรัพยากรมนุษย์	365	4,349,125	131	1,615,250	0	0	เลือก	อนุมัติ

คลิกเพื่อพิมพ์



## ตัวอย่างรายงานไฟล์ PDF

มหาวิทยาลัยเทคโนโลยีราชมงคลศรีวิชัย

ผลการอนุมัติผลการลงทะเบียนเรียนของนักศึกษา ประจำปีการศึกษาที่ 1 ปีการศึกษา 2566

... สำหรับเจ้าหน้าที่วิชาการประจำคณะบริหารธุรกิจ ประจำวันที่ 18 เดือน กรกฎาคม พ.ศ. 2566

#	สาขาวิชา	จำนวน น.ศ.คงอยู่	ลงทะเบียนเรียนทั้งหมด		อนุมัติแล้ว		รออนุมัติ	
			จำนวน (คน)	ค่าธรรมเนียม (บาท)	จำนวน (คน)	ค่าธรรมเนียม (บาท)	จำนวน (คน)	ค่าธรรมเนียม (บาท)
1	การจัดการ-การจัดการทรัพยากรมนุษย์	418	365	4,349,125.00	131	1,615,250.00	0	0.00
2	การจัดการ-การจัดการทั่วไป	613	467	5,794,500.00	247	3,082,250.00	0	0.00
3	การจัดการ-การจัดการสำนักงานดิจิทัล	302	239	2,918,875.00	145	1,775,750.00	0	0.00
4	การจัดการ-การจัดการสำนักงานอิเล็กทรอนิกส์	50	46	513,125.00	0	0.00	0	0.00
5	การจัดการ-การจัดการอุตสาหกรรม	336	203	2,507,625.00	181	2,266,750.00	0	0.00
6	การเงิน	37	35	399,500.00	33	387,750.00	0	0.00
7	การจัดการธุรกิจขนาดกลางและขนาดย่อม	9	0	0.00	0	0.00	0	0.00
8	การเป็นผู้ประกอบการดิจิทัล	18	0	0.00	0	0.00	0	0.00
9	การตลาด	939	791	9,579,250.00	779	9,455,500.00	0	0.00
10	การบัญชี	831	674	8,431,625.00	500	6,391,000.00	145	1,699,875.00
11	ระบบสารสนเทศทางธุรกิจ	53	36	385,875.00	31	348,625.00	4	31,375.00
12	ระบบสารสนเทศธุรกิจดิจิทัล	685	601	7,206,750.00	593	7,151,750.00	6	39,250.00
รวม		4,291	3,457	42,086,250.00	2,640	32,474,625.00	155	1,770,500.00